

คู่มือการใช้งาน

Skilled E-Testing

สำหรับแอดมินหน่วยงาน

สารบัญ

ส่วนที่ 1 รู้จัก e-Testing ภาคความสามารถ	3
1.1 ภาพรวมการทำงานของระบบ	3
1.2 การเข้าใช้งานระบบ	4
1.3 บัญชีสำหรับใช้งานระบบ	4
ส่วนที่ 2 การจัดการรุ่นทดสอบ	6
2.1 รุ่นทดสอบที่เปิด	6
2.1.1 รายละเอียดรุ่นทดสอบ	8
2.1.2 ดูรายชื่อผู้มีสิทธิ์สอบ	10
2.1.3 ยืนยันการเข้าสอบ	11
2.1.4 ดูสถานะการประเมิน	12
2.1.5 ดูคำตอบ	12
2.1.6 ปิดรุ่นทดสอบ	13
2.2 รุ่นทดสอบที่ปิดแล้ว	14
2.2.1 รายละเอียดรุ่นทดสอบ	15
2.2.2 ดูรายชื่อผู้มีสิทธิ์สอบ	17
2.2.3 ดูคำตอบ	18
2.2.4 ดูใบรวมคะแนน	19
2.2.5 ดูสรุปผลการประเมินของรุ่น	20
2.3 การดึงข้อมูล (synchronize) จาก Datacenter	21
ส่วนที่ 3 การใช้งานสำหรับผู้ทดสอบ	23
3.1 บัญชีของผู้ทดสอบ	24
3.1.1. การเข้าสู่ระบบ	24
3.1.2 การเปลี่ยนแปลงรหัสผ่าน	25
3.1.2 การออกจากระบบ	26
3.2 เริ่มการทดสอบภาคความรู้	26
3.2.1 เลือกสาขาและรุ่น	26
3.2.2 เลือกผู้รับการทดสอบ	27
3.2.3 เลือกแบบฟอร์มประเมิน	29
3.2.4 ระบุค่าตัวแปรของการประเมินนั้น	30
3.2.5 เริ่มประเมิน	31
3.3 การตอบคำถามรูปแบบต่างๆ	34
3.3.1 การตอบคำถามแบบ Go/No Go	34
3.3.2 การตอบคำถามแบบ Defect Count	35
3.3.3 การตอบคำถามแบบ Choice	36

3.3.4 การตอบคำถามแบบ Judgement	36
3.3.5 การใส่หมายเหตุ และการเพิ่มรูป	37
3.4 การส่งคะแนน	38
ส่วนที่ 4 รายงานสถิติ	40
4.1 สถิติผู้เข้ารับการทดสอบรายเดือนประจำปีปัจจุบัน	40
4.2 ตารางไหลลดข้อมูลสถิติผู้เข้ารับการทดสอบ	40
ส่วนที่ 5 เบ็ดเตล็ด	42
5.1 รีเซตรหัสผ่านผู้ทดสอบ	42
5.2 เมนูสาขาอาชีพ	43
5.3 อีเมลหน่วยงาน	44

ส่วนที่ 1 รู้จัก e-Testing ภาคความสามารถ

1.1 ภาพรวมการทำงานของระบบ

ระบบ E-Testing ที่ได้รับการพัฒนาเพิ่มเติม (Skilled E-Testing)

จะถูกนำเข้ามาใช้งานในขั้นตอนของการทดสอบภาคความสามารถ

โดยผู้ทดสอบจะบันทึกคะแนนที่ได้จากการตรวจผลการทดสอบลงในเว็บไซต์ของระบบใหม่ แทนการใช้ใบให้คะแนนแบบกระดาษ โดยมีขั้นตอนดังนี้

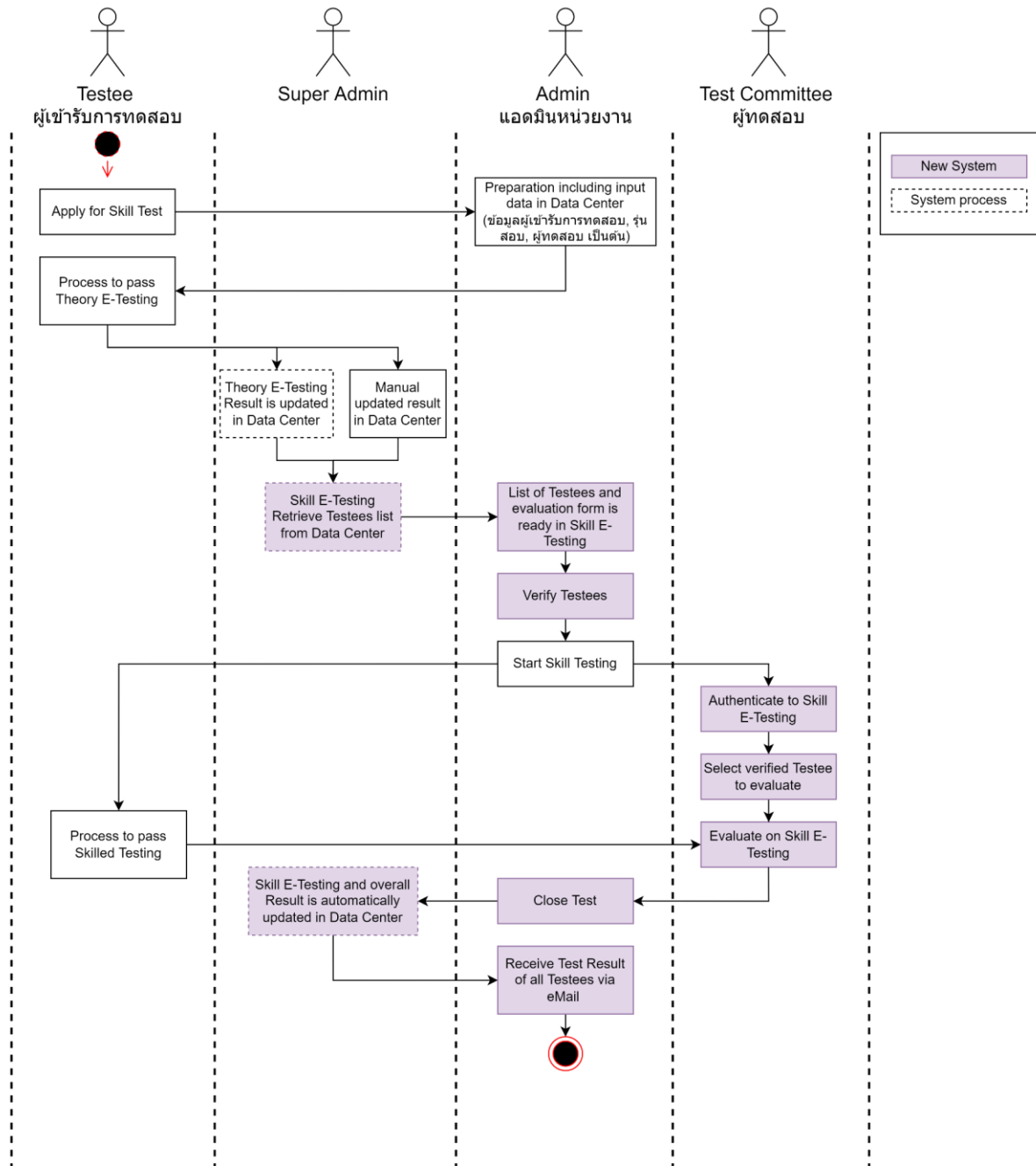

แอดมินส่วนกลางจะเป็นผู้เตรียมแบบฟอร์มการประเมิน และเกณฑ์คะแนนการทดสอบผ่านของการทดสอบภาคความสามารถทั้งหมดไว้ล่วงหน้า

แอดมินประจำหน่วยงานจะเป็นผู้เตรียมข้อมูลการทดสอบต่างๆ รวมไปถึงผู้ที่เข้าสอบ, ผู้ทดสอบในแต่ละรุ่นในระบบ Datacenter ก่อน

ผู้เข้ารับการทดสอบจะต้องทดสอบภาคความรู้ก่อน และระบบจะทำงานอัตโนมัติในช่วงกลางคืนในการดึงข้อมูลผู้มีสิทธิ์เข้าทดสอบภาคความสามารถ จากระบบ Datacenter มาที่ Skill E-Testing

เมื่อถึงเวลาทดสอบ ผู้ทดสอบจะ login เข้าระบบ Skill E-Testing สามารถเลือกรุ่นทดสอบ, ผู้เข้ารับการทดสอบ และสามารถเริ่มบันทึกคะแนนการทดสอบในระบบ Skill E-Testing ได้เลย

เมื่อทำการทดสอบเสร็จสิ้น แอดมินหน่วยงานจะต้องทำการปิดรุ่นทดสอบ ระบบจะทำการส่งผลการทดสอบไปอัปเดตที่ระบบ Datacenter

แอดมินหน่วยงานจะได้รับอีเมล 1 ฉบับซึ่งรวบรวมข้อมูลผลการทดสอบของผู้เข้ารับการทดสอบในแต่ละรุ่นที่เพิ่งเสร็จสิ้นไป

1.2 การเข้าใช้งานระบบ

สามารถเข้าสู่ระบบได้ที่ URL <https://skilled-e-testing.dsd.go.th/> จะเข้าสู่หน้าแรกประกอบด้วยลิงก์ของ 3 ระบบที่เกี่ยวข้อง ได้แก่

แบบประเมินผลการทดสอบภาคความสามารถ - สำหรับผู้ทดสอบเข้าบันทึกคะแนนที่ได้จากการตรวจ

การจัดการระบบ E-Testing ภาคความสามารถ - สำหรับ Super Admin และ แอดมินหน่วยงาน

การจัดการระบบ E-Testing ภาคความรู้ - ระบบจัดการภาคความรู้เดิม



กรมพัฒนาฝีมือแรงงาน
Department of Skill Development



แบบประเมินผลการสอบภาคความสามารถ



การจัดการระบบ E-Testing ภาคความสามารถ



การจัดการระบบ E-Testing ภาคความรู้

1.3 บัญชีสำหรับใช้งานระบบ

ระบบการจัดการระบบ E-Testing ภาคความสามารถ สำหรับผู้ใช้งานที่เป็น Super Admin และ แอดมินหน่วยงาน จะใช้ username และ password เดียวกันที่ใช้กับระบบ Datacenter โดยต้องตั้งคำบทบาท ของแต่ละ user นั้นที่ระบบ e-User ก่อนจึงจะใช้งานได้

Super Admin - จะมีสิทธิ์ใช้งานระบบจัดการหลังบ้านทั้งหมด

Admin - หรือ แอดมินหน่วยงาน จะมีสิทธิ์ใช้งานเฉพาะกับข้อมูลหน่วยงานของตนเอง

ระบบ CMA (สำหรับผู้จัดการทดสอบ)

1. ผู้ดูแลระบบประจำหน่วยฝึกอบรม 4. ผู้พัฒนาหลักสูตรส่วนกลาง 6. ผู้บริหารส่วนกลาง 8. ผู้พัฒนาหลักสูตรประจำหน่วยฝึกอบรม

2. ครูฝึกประจำหน่วยฝึกอบรม 5. ผู้บริหารประจำหน่วยฝึกอบรม 7. ผู้ดูแลบริหารจัดการวัสดุอุปกรณ์ประจำหน่วยฝึกอบรม 9. ผู้ดูแลระบบส่วนกลาง

3. ผู้ดูแลบริหารจัดการวัสดุอุปกรณ์ส่วนกลาง

ระบบฐานข้อมูลการพัฒนากำลังคนระดับจังหวัด (กพร.ปจ.)

1. กองแผนงานและสารสนเทศ 2. หน่วยงานเลขานุการ กพร.ปจ. 3. หน่วยงานที่ดำเนินการฝึก

ระบบ e-Testing

1. ผู้เข้าข้อสอบ 2. ผู้ดูแลระบบตรวจข้อสอบ 3. ผู้ควบคุมระบบ 4. ผู้ดูแลระบบหน่วยงาน

ระบบ e-Testing ภาคความสามารถ

1. ADMIN 2. SUPER ADMIN

เปิดใช้งาน

สำหรับ แบบประเมินผลการทดสอบภาคความสามารถ ของผู้ทดสอบ จะใช้ **username** เป็นเลขบัตรประชาชน 13 หลัก
รายละเอียดในหัวข้อ ส่วนที่ 4 การใช้งานสำหรับผู้ทดสอบ

ค้นหา ชื่อสาขา ชื่อหน่วยงาน

ค้นหา **ลบการค้นหา**

TestingId	ชื่อสาขา	ระดับ	ชื่อหน่วยงานที่จัดสอบ	วันเริ่มต้นสอบ	วันสิ้นสุดการสอบ	ผู้เข้าสอบ	รายละเอียด
69406	ช่างเครื่องปรับอากาศในบ้านและการพาณิชย์ขนาดเล็ก	1	สถาบันพัฒนาฝีมือแรงงาน 3 ชลบุรี	30/01/2022	30/01/2022	ผู้เข้าสอบ	รายละเอียด
69386	ช่างไฟฟ้าภายในอาคาร	1	สำนักงานพัฒนาฝีมือแรงงานสระบุรี	07/01/2022	31/01/2022	ผู้เข้าสอบ	รายละเอียด
80001	ช่างเชื่อมอาร์กโลหะด้วยมือ	1	ศูนย์ข้อมูลเทคโนโลยีสารสนเทศและการสื่อสาร	01/01/2022	31/03/2022	ผู้เข้าสอบ	รายละเอียด
80002	ช่างเชื่อมอาร์กโลหะด้วยมือ	2	ศูนย์ข้อมูลเทคโนโลยีสารสนเทศและการสื่อสาร	07/01/2022	30/04/2022	ผู้เข้าสอบ	รายละเอียด
80003	ช่างเชื่อมอาร์กโลหะด้วยมือ	3	สถาบันพัฒนาฝีมือแรงงาน 3 ชลบุรี	07/01/2022	30/05/2022	ผู้เข้าสอบ	รายละเอียด

สามารถ ค้นหา รุ่นทดสอบที่ต้องการได้ โดย พิมพ์ชื่อสาขาหรือหน่วยงานจัดสอบที่ต้องการในช่องค้นหา

เลือกช่วงเวลา

ค้นหา ชื่อสาขา ชื่อหน่วยงาน

ค้นหา **ลบการค้นหา**

สามารถเลือกวันที่ของการจัดสอบได้ โดยคลิก เลือกช่วงเวลา จะได้ปฏิทินสำหรับระบุช่วงของวัน

ค้นหา ชื่อสาขา ชื่อหน่วยงาน

เลือกช่วงเวลา

2022
... - ...

This week ← March 2022 →

Last week

Last 7 days

Last 30 days

This month

Last month

This year

Last year

TestingId	ชื่อสาขา	ระดับ	ชื่อหน่วยงานที่จัดสอบ	วันเริ่มต้นสอบ
69406	ช่างเครื่องปรับอากาศในบ้านและการพาณิชย์ขนาดเล็ก	1	สถาบันพัฒนาฝีมือแรงงาน 3 ชลบุรี	30/01/2022
80001	ช่างเชื่อมอาร์กโลหะด้วยมือ	1	ศูนย์ข้อมูลเทคโนโลยีสารสนเทศและการสื่อสาร	01/01/2022

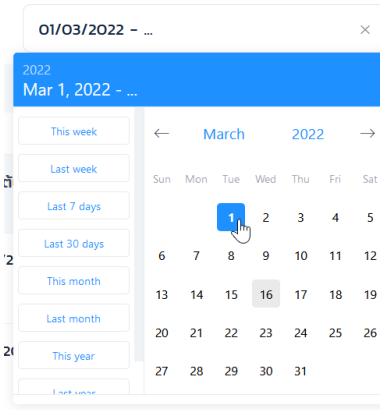

กดเลือกวันที่ครั้งที่ 1 จะได้วันที่เริ่มต้น กดเลือกวันที่ครั้งที่ 2 จะได้วันที่สิ้นสุด

กด “ค้นหา” เพื่อแสดงรุ่นทดสอบที่ตรงกับเงื่อนไขการค้นหาทั้งสองเงื่อนไข

ถ้าต้องการเอาเงื่อนไขออกให้กด “ลบการค้นหา” แล้วกด “ค้นหา” อีกครั้ง ระบบจะแสดงรุ่นทดสอบทั้งหมดที่ผู้ใช้สิทธิ์เห็นได้

2.1.1 รายละเอียดรุ่นทดสอบ

ที่หน้า รุ่นที่เปิด สามารถดูรายละเอียดของแต่ละรุ่นทดสอบได้โดยกดเลือก “รายละเอียด” ที่รุ่นทดสอบที่ต้องการ

รุ่นทดสอบที่เปิด

เลือกช่วงเวลา

ค้นหา
ลบการค้นหา

Testngid	รหัสสาขา	ชื่อสาขา	ระดับ	ชื่อหน่วยงานที่จัดสอบ	วันเริ่มดำเนินการทดสอบ	วันสิ้นสุดการทดสอบ	
80005	TSSO4417001	ช่างเครื่องปรับอากาศในบ้านและการพาณิชย์ขนาดเล็ก	1	สถาบันพัฒนาฝีมือแรงงาน 3 ชลบุรี	01/03/2022	31/05/2022	↓ ผู้รับการทดสอบ รายละเอียด

ระบบจะแสดงข้อมูลดังนี้

TSSO4417001: ช่างเครื่องปรับอากาศในบ้านและการพาณิชย์ขนาดเล็ก

บังคับประมาณ 2565 ระดับ 1

สถาบันพัฒนาฝีมือแรงงาน 3 ชลบุรี

วันที่: 30/01/2022 - 30/01/2022

เปิดสอบ

ปิดการสอบ

รายการแบบประเมิน

ชื่อแบบประเมิน	คะแนนเต็ม	เริ่มเผยแพร่เมื่อ
1. ช่างเครื่องปรับอากาศในบ้านและการพาณิชย์ขนาดเล็ก	10	07/03/2022, 14:50
2. แบบประเมิน ทดสอบ 1	100	07/03/2022, 16:54

- รหัสสาขา (จากระบบ Datacenter)

- ชื่อสาขา (จากระบบ Datacenter)
 - ปีงบประมาณ (จากระบบ Datacenter)
 - ระดับ (จากระบบ Datacenter)
 - หน่วยงาน (จากระบบ Datacenter)
 - วันที่ (จากระบบ Datacenter)
 - สถานะ - เปิดสอบ คือยังสามารถดำเนินการทดสอบภาคความสามารรถได้
 - รายการแบบประเมิน - แสดงแบบฟอร์มประเมินทั้งหมด ณ ขณะนั้นที่กำหนด สาขา + ระดับ ตรงกับรุ่นทดสอบนี้
- และสถานะของแบบฟอร์มเป็น published

รายชื่อคณะผู้ทดสอบ

สมชาย ใจร้าย
 เลขประจำตัวประชาชน: 1111192929292
 มฟร: 123123

พาทิ กำใจ
 เลขประจำตัวประชาชน: 7766544323456
 มฟร: 123453

พาไป ใจดี
 เลขประจำตัวประชาชน: 9988765432346
 มฟร: 123456

ผู้ทดสอบหลัก

เปลี่ยนผู้ทดสอบหลัก

- รายชื่อผู้ทดสอบ (จากระบบ Datacenter)
- ระบบจะกำหนด ผู้ทดสอบหลัก ให้อัตโนมัติ สามารถทำการเปลี่ยนได้โดยกด เปลี่ยนผู้ทดสอบหลัก เลือกผู้ทดสอบท่านใหม่ แล้วกด ยืนยันการเลือกผู้ทดสอบหลัก

เลือกกรรมการหลัก

สำนึก พอดี

สำนึก พอดี

จงใจ ตั้งจิต

อาบา มาริ

ยืนยันการเลือกกรรมการหลัก

ยกเลิก

NOTE:

- 1) ผู้ทดสอบหลัก คือผู้ที่ต้องตอบคำถามทั้งหมดทั้งแบบ measurement และแบบ judgement ในขณะที่ผู้ทดสอบท่านอื่นที่เหลือจะตอบคำถามเฉพาะที่เป็นแบบ judgement เท่านั้น
- 2) ถ้ามีการบันทึกผลการประเมินสำหรับผู้รับการทดสอบคนใดได้แล้ว จะไม่สามารถเปลี่ยนผู้ทดสอบหลักได้อีก (ระบบจะไม่แสดงปุ่มเปลี่ยนผู้ทดสอบหลัก)

File ที่เกี่ยวข้อง

+ เลือกไฟล์

- **upload file** ที่เกี่ยวข้องกับการทดสอบนั้นๆ ได้ โดยกด +เลือกไฟล์ เลือกไฟล์ที่ต้องการ แล้วกด อัปโหลดไฟล์เพื่อบันทึกไฟล์นั้น สามารถเลือกและอัปโหลดได้หลายไฟล์

File ที่เกี่ยวข้อง

TestFile.pdf 30.52 kB

+ เลือกไฟล์ อัปโหลดไฟล์

File ที่เกี่ยวข้อง

1. TestFile.pdf
30.52 kB - 08/03/2022, 15:06

1. 581ae3211d0de96e385e4b1cadf545da.jpg
39.49 kB - 08/03/2022, 15:06

Ft5_3mb.jpg 1.38 MB

+ เลือกไฟล์ อัปโหลดไฟล์

ถ้าต้องการลบไฟล์ให้กด กากบาท ด้านหลังชื่อไฟล์

2.1.2 ดูรายชื่อผู้มีสิทธิ์สอบ

ที่หน้า รุ่นที่เปิด สามารถดูรายชื่อผู้มีสิทธิ์สอบของแต่ละรุ่นได้โดยกดเลือก “ผู้เข้ารับการทดสอบ” ที่รุ่นทดสอบที่ต้องการ

รุ่นทดสอบที่เปิด

เลือกช่วงเวลา

ชื่อสาขา ชื่อหน่วยงาน ค้นหา ลบการค้นหา

TestingId	รหัสสาขา	ชื่อสาขา	ระดับ	ชื่อหน่วยงานที่จัดสอบ	วันเริ่มการทดสอบ	วันสิ้นสุดการทดสอบ	
80005	TSS04417001	ช่างเครื่องปรับอากาศในบ้านและการพาณิชย์ขนาดเล็ก	1	สถาบันพัฒนาฝีมือแรงงาน 3 ชลบุรี	01/03/2022	31/05/2022	 ผู้เข้ารับการทดสอบ รายละเอียด

ระบบแสดงรายชื่อผู้มีสิทธิ์สอบภาคความสามารถ (สอบผ่านภาคความรู้) ทั้งหมด

ผู้เข้าสอบ

TSS04417001: ช่างเครื่องปรับอากาศในบ้านและการพาณิชย์ขนาดเล็ก เปิดสอบ

บ่งประมาณ 2565 ระดับ 1 Testing ID: 80005

สถาบันพัฒนาฝีมือแรงงาน 3 ชลบุรี
วันที่: 01/03/2022 - 31/05/2022

รายชื่อผู้เข้ารับการทดสอบ

<input type="checkbox"/>	ผู้เข้ารับการทดสอบ	ติดต่อ	ยืนยันการเข้าสอบ	เวลาเข้าสอบ	สถานะการประเมิน
<input type="checkbox"/>	1 ช่างแอร์1 ในบ้าน1 3140400022056	092-9432925	ยืนยันแล้ว	22/03/2022, 00:24	...
<input type="checkbox"/>	2 ช่างแอร์2 ในบ้าน2 1490300010812	061-5634263	ยืนยันแล้ว	22/03/2022, 00:24	...
<input type="checkbox"/>	3 ช่างแอร์3 ในบ้าน3 1191100125393	095-7747105 mail@mail.com	ยืนยันแล้ว	22/03/2022, 00:24	...

2.1.3 ยืนยันการเข้าสอบ

เมื่อจะเริ่มทำการทดสอบภาคความสามารถ แอดมินหน่วยงานจะต้องทำการกด ยืนยันการเข้าสอบ ของผู้เข้ารับการทดสอบ เพื่อเป็นการยืนยันตัวตนและการเข้าสอบจริง เฉพาะผู้เข้ารับการทดสอบที่ยืนยันแล้วเท่านั้น จะมีรายชื่อปรากฏบนหน้าจอของผู้ทดสอบให้สามารถเข้าบันทึกคะแนนภาคความสามารถได้

ที่หน้าดูรายชื่อผู้มีสิทธิ์สอบทั้งหมด (จัดการรุ่นทดสอบ>รุ่นที่เปิด>กดเลือก “ผู้เข้ารับการทดสอบ” ที่รุ่นทดสอบที่ต้องการ) ดึงเลือกหน้าชื่อผู้เข้ารับการทดสอบที่ต้องการยืนยันการเข้าสอบ แล้วกด ยืนยันผู้เข้ารับการทดสอบ

รายชื่อผู้เข้าสอบ

ยกเลิกการยืนยันเข้าสอบ ยืนยันผู้เข้าสอบ

<input type="checkbox"/>	ผู้เข้าสอบ	ติดต่อ	ยืนยันการเข้าสอบ	เวลาเข้าสอบ	สถานะการประเมิน
<input checked="" type="checkbox"/>	1 สายใหม่ เอกธรรมาสุกรี 3140400022056	12345678 mail@mail.com			
<input type="checkbox"/>	2 วิสันต์ อธิบุตร 1490300010812	083-5872937 mail@mail.com			

ระบบจะแสดงสถานะ ยืนยันแล้ว และวันเวลาที่กดยืนยันการเข้าสอบ

รายชื่อผู้เข้าสอบ

<input type="checkbox"/>	ผู้เข้าสอบ	ติดต่อ	ยืนยันการเข้าสอบ	เวลาเข้าสอบ	สถานะการประเมิน
<input type="checkbox"/>	1 สายใหม่ เอกธรรมาสุกรี 3140400022056	12345678 mail@mail.com	ยืนยันแล้ว	08/03/2022, 22:15	
<input type="checkbox"/>	2 วิสันต์ อธิบุตร 1490300010812	083-5872937 mail@mail.com			

สามารถเลือกผู้เข้ารับการทดสอบเพื่อยืนยันผู้เข้ารับการทดสอบได้ที่หลายๆ คน

สามารถยกเลิกการยืนยันได้ โดยคลิกเลือกหน้าผู้เข้ารับการทดสอบที่ยืนยันแล้ว กด “ยกเลิกการยืนยันเข้าสอบ”

แต่สำหรับผู้เข้าทดสอบที่ผู้ทดสอบมีการบันทึกผลการประเมินแล้ว จะไม่สามารถยกเลิกได้

2.1.4 ดูสถานะการประเมิน

ในระหว่างดำเนินการทดสอบภาคความสามารถ Super Admin และ แอดมินหน่วยงานสามารถดูสถานะการประเมิน ณ ขณะนั้นๆ ได้

ที่หน้าดูรายชื่อผู้มีสิทธิ์สอบทั้งหมด (จัดการรุ่นทดสอบ>รุ่นที่เปิด>กดเลือก “ผู้เข้ารับการทดสอบ” ที่รุ่นทดสอบที่ต้องการ)

ผู้เข้าสอบ

TSS04207001: ช่างเชื่อมอาร์กโลหะด้วยมือ เปิดสอบ

ข้อสอบประมาณ 2565 **ระดับ 3** Testing ID: 80006

สถาบันพัฒนาฝีมือแรงงาน 3 ชลบุรี
วันที่: 30/01/2022 - 30/05/2022

รายชื่อผู้เข้ารับการทดสอบ

	ผู้เข้ารับการทดสอบ	ติดต่อ	ยืนยันการเข้าสอบ	เวลาเข้าสอบ	สถานะการประเมิน	
1	ช่างเชื่อม1 ด้วยมือ1 1320500116861		ยืนยันแล้ว	20/04/2022, 01:47	ส่งคะแนนแล้ว	...
2	ช่างเชื่อม2 ด้วยมือ2 1320500116861	--	ยืนยันแล้ว	20/04/2022, 01:47	เริ่มประเมิน	...
3	ช่างเชื่อม3 ด้วยมือ3 1320500116861	848289470 mail@mail.com	ยืนยันแล้ว	20/04/2022, 01:47	ส่งคะแนนแล้ว	...

ที่คอลัมน์สถานะการประเมินจะแสดงผล

เริ่มประเมิน - มีการบันทึกผลการประเมินแล้วอย่างน้อย 1 หัวข้อย่อย

ส่งคำตอบแล้ว - ผู้ทดสอบทุกคนส่งคำตอบครบถ้วนแล้ว

ค่าว่าง - ยังไม่มีการบันทึกผลการประเมิน

2.1.5 ดูคำตอบ

สามารถดูคำตอบที่ผู้ทดสอบบันทึกไว้ของผู้เข้ารับการทดสอบแต่ละคนที่อยู่ในสถานะ ส่งคะแนนแล้ว โดยกดไอคอน 3

จุดด้านหลังชื่อผู้เข้ารับการทดสอบที่ต้องการ แล้วเลือก ดูคำตอบ

รายชื่อผู้เข้ารับการทดสอบ

	ผู้เข้ารับการทดสอบ	ติดต่อ	ยืนยันการเข้าสอบ	เวลาเข้าสอบ	สถานะการประเมิน	
1	ช่างเชื่อม1 ด้วยมือ1 1320500116861		ยืนยันแล้ว	20/04/2022, 01:47	ส่งคะแนนแล้ว	...
2	ช่างเชื่อม2 ด้วยมือ2 1320500116861	--	ยืนยันแล้ว	20/04/2022, 01:47	ส่งคะแนนแล้ว	...

ตัวอย่างการแสดงผล

คำตอบ

ช่างไฟฟ้าภายในอาคาร ระดับ 1

ผู้รับการทดสอบ: สมนึก ทองนาท

แบบฟอร์ม: ไฟฟ้าอาคาร 1 หมายเหตุ

คะแนนภาคปฏิบัติ 84.93 คะแนน

A หัวข้อเอ with Go/No Go	(5/5 คะแนน)
A1 หัวข้อย่อยเอหนึ่ง with Go/NoGo คำอธิบายเพิ่มเติมหัวข้อย่อยเอหนึ่ง	(5/5 คะแนน)
Q1 โทโมโกแบบ ไม่ได้ คะแนน คำอธิบายเพิ่มเติมโทโมโกแบบไม่ได้คะแนน เกณฑ์การตัดสิน O/O คะแนน <input checked="" type="radio"/> ตัวเลือกแบบไม่ยุติการสอบ <input type="radio"/> ตัวเลือกแบบยุติการสอบ	

2.1.6 ปิดรุ่นทดสอบ

เมื่อทำการประเมินผลการทดสอบภาคความสามารถของรุ่นทดสอบนั้นๆ เรียบร้อยแล้ว แอดมินหน่วยงานจะต้องทำการ ปิดรุ่นสอบ เพื่อ

1) ส่งข้อมูลกลับ Datacenter 2) ไม่ให้มีการแก้ไขคะแนนใดใด และไม่สามารถยืนยันการเข้าสอบได้อีก

ผู้มีรายชื่อในรุ่นทดสอบแต่ไม่ได้รับการยืนยันการเข้าสอบจะถูกประเมินผลภาคความสามารถเป็น ไม่ผ่าน เนื่องจากไม่เข้าสอบ

ที่หน้า รุ่นที่เปิด กดเลือก “รายละเอียด” ที่รุ่นทดสอบที่ต้องการจะเข้าสู่หน้ารายละเอียดรุ่นทดสอบ

กดปุ่ม “ปิดการทดสอบ” สีแดง

รายละเอียดรุ่นสอบ

TSS04207001: ช่างเชื่อมอาร์กโลหะด้วยมือ เปิดสอบ

ปีงบประมาณ 2565 **ระดับ 3** Testing ID: 80006

สถาบันพัฒนาฝีมือแรงงาน 3 ชลบุรี

วันที่: 30/01/2022 - 30/05/2022 ปิดการทดสอบ

จะได้รับข้อความยืนยัน

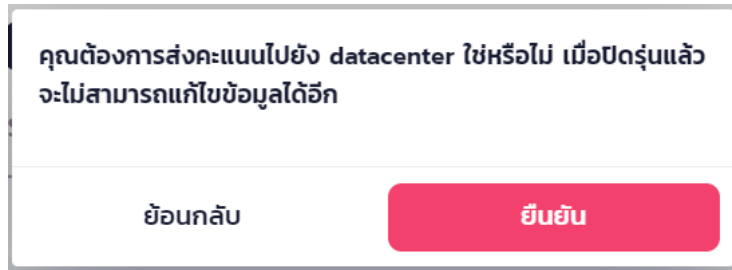

กด ยืนยัน เพื่อปิดรุ่นทดสอบ

กด ย้อนกลับ ถ้ายังไม่ต้องการปิดรุ่นทดสอบ

หลังปิดรุ่นทดสอบจะมีอีเมลแจ้งสรุปผลการทดสอบของรุ่นนั้นส่งไปให้แอดมินหน่วยงาน ซึ่งอีเมลที่จะใช้รับเมลสรุปผลนี้สามารถตั้งค่าได้ตามรายละเอียดในหัวข้อ 6.3 อีเมลหน่วยงาน

รุ่นทดสอบที่เปิดแล้ว จะไม่ปรากฏในเมนู “รุ่นที่เปิด” แต่จะไปปรากฏที่เมนู “รุ่นที่ปิดแล้ว” แทน

2.2 รุ่นทดสอบที่ปิดแล้ว

ที่เมนู “จัดการรุ่นทดสอบ” เลือก “รุ่นทดสอบที่ปิดแล้ว”

จะเข้าสู่หน้ารุ่นทดสอบที่ดำเนินการทดสอบภาคความสามารถเสร็จสิ้นและส่งข้อมูลกลับ Datacenter แล้ว

สำหรับ Super Admin จะเห็นรุ่นทดสอบทั้งหมด ส่วนแอดมินหน่วยงานจะเห็นเฉพาะรุ่นที่เป็นของหน่วยงานของตนเอง

รุ่นทดสอบที่ปิดแล้ว

TestingId	ชื่อสาขา	ระดับ	ชื่อหน่วยงานที่จัดสอบ	วันเริ่มการทดสอบ	วันสิ้นสุดการทดสอบ			
69386	ช่างไฟฟ้าภายในอาคาร	1	สำนักงานพัฒนาฝีมือแรงงานสระบุรี	07/01/2022	31/01/2022	สรุปผล	ผู้รับการทดสอบ	รายละเอียด

สามารถ ค้นหา รุ่นทดสอบที่ต้องการได้ โดย พิมพ์ชื่อสาขาหรือหน่วยงานจัดสอบที่ต้องการในช่องค้นหา

สามารถเลือกวันที่ของการจัดสอบได้ โดยคลิก เลือกช่วงเวลา จะได้ปฏิทินสำหรับระบุช่วงของวัน

รายละเอียดรุ่นสอบ

TSSO4415001: ช่างไฟฟ้าภายในอาคาร ปิดสอบ

อิงประมาณ 2565 **ระดับ 1** Testing ID: 69386

สำนักงานพัฒนาฝีมือแรงงานสระบุรี
วันที่: 07/01/2022 - 31/01/2022

รายการแบบประเมิน

	ชื่อแบบประเมิน	คะแนนเต็ม	เริ่มเผยแพร่เมื่อ
1.	ไฟฟ้าอาคาร 1	105	21/02/2022, 17:17
2.	ไฟฟ้าอาคาร 1	105	25/02/2022, 00:10
3.	ไฟฟ้าอาคาร 1	105	07/03/2022, 16:54

- รหัสสาขา (จากระบบ Datacenter)
- ชื่อสาขา (จากระบบ Datacenter)
- ปีนงบประมาณ (จากระบบ Datacenter)
- ระดับ (จากระบบ Datacenter)
- หน่วยงาน (จากระบบ Datacenter)
- วันที่ (จากระบบ Datacenter)
- สถานะ - ปิดสอบ คือดำเนินการทดสอบภาคความสามารถแล้ว และส่งข้อมูลกลับ datacenter แล้ว
- รายการแบบประเมิน - แสดงแบบฟอร์มประเมินทั้งหมด ณ ขณะนั้นที่กำหนด สาขา + ระดับ ตรงกับรุ่นทดสอบนี้

และสถานะของแบบฟอร์มเป็น published

ในกรณีที่แบบประเมินนั้นมีการแก้ไข และนำไปใช้หลายครั้ง

จะแสดงแบบประเมินเดียวกันนั้นหลายรายการตามเวอร์ชันที่มีการนำไปใช้

รายชื่อคณะกรรมการ

- สำนัก พอดี**
เลขประจำตัวประชาชน: 100000000133
มฝ: 123213 nssumrshkn
- จงใจ ตั้งจิต**
เลขประจำตัวประชาชน: 100000000111
มฝ: 989010
- อานา มารี**
เลขประจำตัวประชาชน: 100000000155
มฝ: 123487

- รายชื่อผู้ทดสอบ (จากระบบ Datacenter)

NOTE:

1) ผู้ทดสอบหลัก คือผู้ที่ต้องตอบคำถามทั้งหมดทั้งแบบ measurement และแบบ judgement ในขณะที่

ผู้ทดสอบท่านอื่นที่เหลือจะตอบคำถามเฉพาะที่เป็นแบบ judgement เท่านั้น

2) ถ้ามีการบันทึกผลการประเมินสำหรับผู้รับการทดสอบคนใดได้แล้ว จะไม่สามารถเปลี่ยนผู้ทดสอบหลักได้อีก (ระบบจะไม่แสดงปุ่มเปลี่ยนผู้ทดสอบหลัก)

File ที่เกี่ยวข้อง

+ เลือกไฟล์

- upload file ที่เกี่ยวข้องกับการทดสอบนั้นๆ ได้ โดยกด +เลือกไฟล์ เลือกไฟล์ที่ต้องการ แล้วกด อัปโหลดไฟล์เพื่อบันทึกไฟล์นั้น สามารถเลือกและอัปโหลดได้หลายไฟล์

File ที่เกี่ยวข้อง

TestFile.pdf 30.52 kB

+ เลือกไฟล์ อัปโหลดไฟล์

File ที่เกี่ยวข้อง

1. TestFile.pdf
30.52 kB - 08/03/2022, 15:06

1. 581ae3211d0de96e385e4b1cadf545da.jpg
39.49 kB - 08/03/2022, 15:06

Ft5_3mb.jpg 1.38 MB

+ เลือกไฟล์ อัปโหลดไฟล์

ถ้าต้องการลบไฟล์ให้กด กากบาท ด้านหลังชื่อไฟล์

2.2.2 ดูรายชื่อผู้มีสิทธิ์สอบ

ที่หน้า รุ่นที่เปิดแล้ว สามารถดูรายชื่อผู้มีสิทธิ์สอบของแต่ละรุ่นได้โดยกดเลือก “ผู้เข้ารับการทดสอบ” ที่รุ่นทดสอบที่ต้องการ

รุ่นทดสอบที่เปิดแล้ว

เลือกช่วงเวลา

ชื่อสาขา ชื่อหน่วยงาน ค้นหา ลบบการค้นหา

TestingId	ชื่อสาขา	ระดับ	ชื่อหน่วยงานที่จัดสอบ	วันเริ่มต้นการทดสอบ	วันสิ้นสุดการทดสอบ	สรุปผล	ผู้เข้ารับการทดสอบ	รายละเอียด
69386	ช่างไฟฟ้าภายในอาคาร	1	สำนักงานพัฒนาฝีมือแรงงานสระบุรี	07/01/2022	31/01/2022			

ระบบแสดงรายชื่อผู้มีสิทธิ์สอบภาคความสามารถทั้งหมดของรุ่นนั้น

ผู้เข้าสอบ

TSSO4415001: ช่างไฟฟ้าภายในอาคาร

ปิดสอบ

ถึงประมาณ 2565

ระดับ 1

สำนักงานพัฒนาฝีมือแรงงานสระบุรี

วันที่: 07/01/2022 - 31/01/2022

รายชื่อผู้เข้าสอบ

ผู้เข้าสอบ	ติดต่อ	เวลาเข้าสอบ	สถานะการประเมิน	คะแนนภาคปฏิบัติ
1 วิสันต์ อินธิบุตร 1490300010812	083-5872937	22/02/2022, 06:33	กำลังประเมิน	
2 วิรภัทร โทจีนอก 1191100125393		22/02/2022, 06:36	ไม่ผ่านการสอบ	5
3 เรวัต ศรีสังจา 1330600063483	098-4920609	22/02/2022, 06:36	กำลังประเมิน	

รายละเอียดข้อมูล

- ชื่อ สกุล หมายเลขบัตรประชาชนของผู้เข้ารับการทดสอบ
- เบอร์โทรศัพท์ และ อีเมลของผู้เข้ารับการทดสอบ
- เวลาเข้าสอบ - วันเวลาที่แอดมินหน่วยงานกดยืนยันการเข้าสอบ
- สถานะการประเมิน - 1) แสดงผลการทดสอบภาคความสามารถ 2) “กำลังประเมิน” ถ้าประเมินยังไม่เสร็จก่อนปิดการทดสอบ 3) ค่าว่าง ถ้ายังไม่เริ่มบันทึกคำตอบใดใดก่อนปิดการทดสอบ
- คะแนนภาคความสามารถ - คะแนนสอบภาคความสามารถที่ยังไม่ได้บันทึกส่วน

2.2.3 ดูคำตอบ

สามารถดูคำตอบที่ผู้ทดสอบบันทึกไว้ของผู้เข้ารับการทดสอบแต่ละคน โดยกดไอคอน 3 จุดด้านหลังชื่อผู้เข้ารับการทดสอบที่ต้องการ แล้วเลือก ดูคำตอบ

4	สมนึก ทองนาค 3670500274737		23/02/2022, 18:34	ผ่านการสอบ	84.93	...
5	ธนภัทร สันตบุตร 3160400113728		07/03/2022, 17:38	ไม่ผ่านการสอบ	64.	...
6	บัวรินทร์ เตโพธิ์ 3401000918697	092-9432925	07/03/2022, 22:28	กำลังประเมิน		...

ดูคำตอบ

ใบรวมคะแนน

แก้ไขคะแนน

ตัวอย่างการแสดงผล

คำตอบ

ช่างไฟฟ้าภายในอาคาร ระดับ 1
ผู้รับการทดสอบ: สมนึก ทองนาค
แบบฟอร์ม: ไฟฟ้าอาคาร 1 หมายเหตุ

คะแนนภาคปฏิบัติ 84.93 คะแนน

A	หัวข้อเอ with Go/No Go	(5/5 คะแนน)
A1	หัวข้อย่อยเอหนึ่ง with Go/NoGo คำอธิบายเพิ่มเติมหัวข้อย่อยเอหนึ่ง	(5/5 คะแนน)
Q1	โคโนโคแบบ ไม่ได้ คะแนน คำอธิบายเพิ่มเติมโคโนโคแบบไม่ได้คะแนน เกณฑ์การตัดสิน 0/0 คะแนน	
	<input checked="" type="radio"/> ตัวเลือกแบบไม่ยุติการสอบ	
	<input type="radio"/> ตัวเลือกแบบยุติการสอบ	

2.2.4 ดูใบรวมคะแนน

สามารถดูใบรวมคะแนนของผู้เข้ารับการทดสอบแต่ละคน โดยกดไอคอน **3** จุดด้านหลังชื่อผู้เข้ารับการทดสอบที่ต้องการ แล้วเลือก

ดูคำตอบ

4	สมนึก ทองนาค 3670500274737	23/02/2022, 18:34	ผ่านการสอบ	84.93	⋮
5	ธนภัทร สันตบุตร 3160400113728	07/03/2022, 17:38	ไม่ผ่านการสอบ	64.	ดูคำตอบ
6	บัวรินทร์ เตโพธิ์ 3401000918697	07/03/2022, 22:28	กำลังประเมิน		ใบรวมคะแนน
					แก้ไขคะแนน

ตัวอย่างการแสดงผล



ใบสรุปคะแนนการทดสอบมาตรฐานฝีมือแรงงานแห่งชาติ ช่างไฟฟ้าภายในอาคาร ระดับ 1

ชื่อ-สกุล: สมนึก ทองนาค

หมายเลขบัตรประชาชน: 3670500274737

สถานที่ทดสอบ: สำนักงานพัฒนาฝีมือแรงงานสระบุรี

วันที่ทดสอบ: 23 กุมภาพันธ์ 2565

ลำดับ	ภาค	น้ำหนัก(ร้อยละ)	คะแนนได้	เกณฑ์ผ่าน(ร้อยละ)
1	ภาคความรู้	30.00	50.00	233.33
2	ภาคความสามารถ	70.00	51.70	100.00
	รวม	100.00	101.70	65

ผลการทดสอบ ผ่าน

ผู้ทดสอบ	ผู้ดำเนินการทดสอบ
----------	-------------------

2.2.5 ดูสรุปผลการประเมินของรุ่น

Super Admin และแอดมินหน่วยงาน สามารถดูผลการทดสอบโดยสรุปของทั้งรุ่นทดสอบได้ โดยไป หน้ารุ่นทดสอบที่เปิดแล้ว (จัดการรุ่นทดสอบ>รุ่นที่เปิดแล้ว) กดเลือก “สรุปผล” ที่รุ่นทดสอบที่ต้องการ

รุ่นทดสอบที่เปิดแล้ว

เลือกช่วงเวลา

TestingId	ชื่อสาขา	ระดับ	ชื่อหน่วยงานที่จัดสอบ	วันเริ่มดำเนินการทดสอบ	วันสิ้นสุดการทดสอบ				
69386	ช่างไฟฟ้าภายในอาคาร	1	สำนักงานพัฒนาฝีมือแรงงานสระบุรี	07/01/2022	31/01/2022	↓	สรุปผล	ผู้เข้าร่วมการทดสอบ	รายละเอียด

จะได้ตารางสรุปผลการทดสอบของรุ่นนั้นๆ (เป็นตารางเดียวกันกับที่ส่งเข้าอีเมลของแอดมินหน่วยงานเมื่อปิดการทดสอบ)

สรุปผลการทดสอบ

ใบแสดงผลการทดสอบมาตรฐานฝีมือแรงงานแห่งชาติ									
สาขาอาชีพช่างไฟฟ้า สาขาช่างไฟฟ้าภายในอาคาร ระดับ 1									
สถานที่สอบ: ศูนย์ข้อมูลเทคโนโลยีสารสนเทศและการสื่อสาร วัน: อังคาร 22 กุมภาพันธ์ 2565									
ลำดับ	ผู้เข้ารับการทดสอบ	บัตรประชาชน	ภาคความรู้		ภาคความสามารถ		รวม		ผลการทดสอบ
			คะแนนเต็ม	คะแนนได้	คะแนนเต็ม	คะแนนได้	คะแนนเต็ม	คะแนนได้	
1	สายไหม เอกธรรมสุทธิ์	3140400022056	30.00	50.00	70.00	0.00	100.00	50.00	ไม่ผ่าน (ไม่ผ่านภาคปฏิบัติ)

2.3 การดึงข้อมูล (synchronize) จาก Datacenter

ตามปกติแล้วระบบจะตั้งเวลาให้ทำการดึงข้อมูลใหม่จาก Datacenter ทุกวันในช่วงกลางคืน

- รุ้ทดสอบ ผู้ทดสอบ และ ข้อมูลผู้เข้ารับการทดสอบของรุ้ทดสอบ ที่เงื่อนไขตรงตามนี้จะได้รับการอัปเดตให้ตรงตาม datacenter
 - วันสิ้นสุดอยู่หลังหรือเท่ากับวันที่ปัจจุบัน
 - รุ้ทดสอบยังไม่ถูกปิดบระบบสอบภาคความสามารถ
 - ผู้เข้ารับการทดสอบยังไม่ได้รับการยืนยันการเข้าสอบภาคความสามารถ
 - เกณฑ์คะแนนระบุที่จำเป็นครบถ้วน
- เกณฑ์คะแนนของแต่ละสาขา - อัปเดตให้ตรงกับ datacenter เสมอ

ในกรณีที่มีการเปลี่ยนแปลงข้อมูลรุ้ทดสอบ ผู้ทดสอบ และ ข้อมูลผู้เข้ารับการทดสอบบน Datacenter

และต้องการให้ข้อมูลมาถึงระบบ e-testing ภาคความสามารถทันที สามารถทำได้ โดยไปที่เมนู Sync data

Sync data

เชื่อมต่อข้อมูลจาก Data center

เริ่มทำการเชื่อมต่อข้อมูล

ล่าสุดเมื่อ: 10/03/2022, 04:52 -

กดเริ่มทำการเชื่อมต่อข้อมูล

ถ้า Super Admin เป็นผู้กด ระบบจะดึงข้อมูลที่เกี่ยวข้องทั้งหมดจาก Datacenter

ถ้า แอดมินหน่วยงาน เป็นผู้กด ระบบจะดึงข้อมูลรุ่นทดสอบ ผู้ทดสอบ และ ข้อมูลผู้เข้ารับการทดสอบเฉพาะรุ่นทดสอบของหน่วยงานนั้นๆ
จาก Datacenter

ถ้ามีการบันทึกคำตอบอย่างน้อย 1 หัวข้อย่อยของรุ่นสอบนั้นๆ แล้ว ระบบจะไม่ดึงข้อมูลผู้ทดสอบจาก Datacenter แล้ว

ส่วนที่ 3 การใช้งานสำหรับผู้ทดสอบ

ขั้นตอนการทดสอบภาคความสามารถ

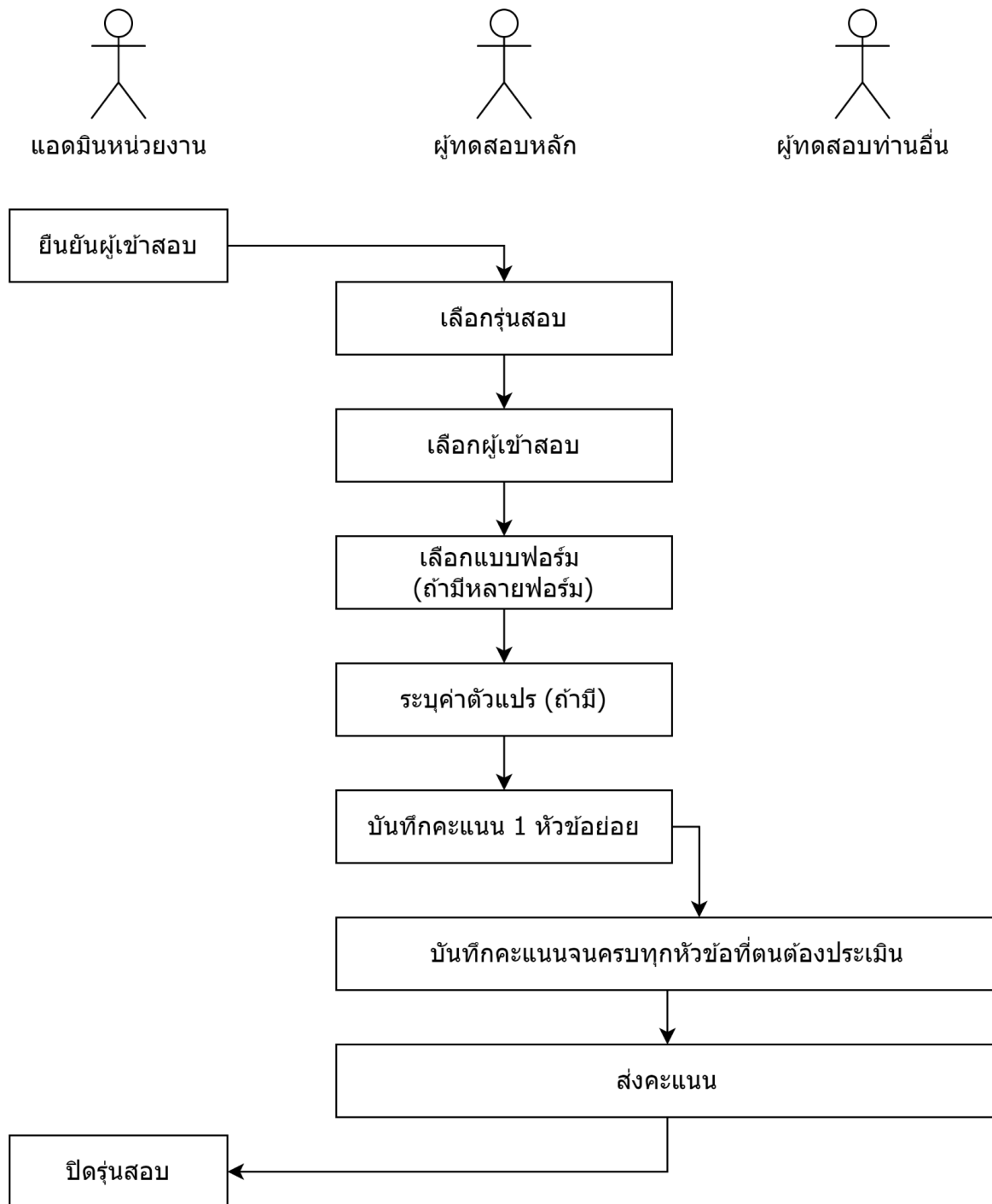

จากรายชื่อผู้มีสิทธิ์เข้าสอบภาคความสามารถ แอดมินหน่วยงานจะต้องยืนยันการเข้าสอบของแต่ละคนก่อน ผู้ทดสอบถึงจะเริ่มประเมินได้

ดูรายละเอียดในหัวข้อ 3.1.3 ยืนยันการเข้าสอบ

ในแต่ละรุ่นทดสอบ จะมีการสุ่มเลือก ผู้ทดสอบหลัก 1 คนจากผู้ทดสอบทั้งสามคน โดยหน้าที่ของ ผู้ทดสอบหลัก คือ

1) เลือกแบบประเมินของแต่ละผู้เข้ารับการทดสอบ ในกรณีรุ่นทดสอบนั้นใช้แบบฟอร์มประเมินหลายฟอร์ม

2) กำหนดค่าตัวแปรของแบบฟอร์ม เช่น เหล็กหนา หรือ เหล็กบาง สำหรับแต่ละผู้เข้ารับการทดสอบ

ในกรณีรุ่นทดสอบนั้นใช้แบบฟอร์มที่ต้องระบุค่าตัวแปร เช่น กลุ่มช่างเชื่อม

3) ผู้ทดสอบหลักต้องบันทึกคะแนนของผู้เข้ารับการทดสอบแต่ละคนก่อน 1 หัวข้อย่อย เพื่อยืนยันการเริ่มประเมิน

หลังจากนั้นผู้ทดสอบท่านอื่นจะบันทึกคะแนนในส่วน judgement ของตนได้

4) ต้องตอบคำถามทั้งหมดทั้งแบบ measurement และแบบ judgement ในขณะที่

ผู้ทดสอบท่านอื่นที่เหลือจะตอบคำถามเฉพาะที่เป็นแบบ judgement เท่านั้น

5) ผู้ทดสอบหลักเป็นผู้กด ส่งคะแนน ของแต่ละผู้เข้ารับการทดสอบ หลังจากผู้ทดสอบท่านอื่นๆ

ตอบคำถามในส่วนของแต่ละคนเรียบร้อยแล้ว

เมื่อส่งคะแนนของผู้เข้ารับการทดสอบทุกคนเรียบร้อยแล้ว แอดมินศูนย์จะปิดรุ่นทดสอบ ดูรายละเอียดในหัวข้อ 3.1.5 ปิดรุ่นทดสอบ

3.1 บัญชีของผู้ทดสอบ

3.1.1. การเข้าสู่ระบบ

ผู้ทดสอบเข้าสู่ระบบด้วยหมายเลขบัตรประจำตัวประชาชน 13 หลัก กับรหัสผ่าน ในกรณีที่เข้าระบบครั้งแรก

หรือลืมรหัสผ่านแล้วต้องให้แอดมินหน่วยงาน reset password ให้ รหัสผ่านจะเป็น Dsd ตามด้วยเลข 6 หลักหลังของบัตรประชาชน เช่น

“Dsd123456” สามารถกดไอคอนดวงตาด้านหลังกล่องรหัสผ่านเพื่อซ่อนหรือแสดงรหัสผ่านที่พิมพ์ได้

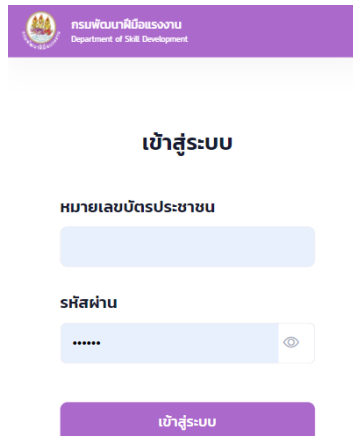

กด เข้าสู่ระบบ

ในกรณีที่เป็นการเข้าระบบครั้งแรก หรือเข้าระบบครั้งแรกหลังจากการรีเซ็ตรหัสผ่าน ระบบจะบังคับให้เปลี่ยนรหัสผ่านเป็นของตนเอง

ให้ใส่รหัสผ่านเดิมอีกครั้ง และรหัสผ่านใหม่ซึ่งต้องมีเงื่อนไขตามที่แสดงบนหน้าจอ

สามารถกดไอคอนดวงตาด้านหลังกล่องรหัสผ่านเพื่อซ่อนหรือแสดงรหัสผ่านที่พิมพ์ได้

เปลี่ยนรหัสผ่าน

รหัสผ่านเดิม
.....

รหัสผ่านใหม่
Pass123456

เกณฑ์การตั้งรหัสผ่าน

- ✓ ความยาว 8 ตัวอักษรขึ้นไป
- ✓ อักษรภาษาอังกฤษ ตัวพิมพ์ใหญ่
- ✓ อักษรภาษาอังกฤษ ตัวพิมพ์เล็ก
- ✓ ตัวเลข

ดำเนินการ

กด ดำเนินการ จะเข้าสู่ระบบ โดยเข้าสู่หน้าเลือกสาขาและรุ่น

3.1.2 การเปลี่ยนแปลงรหัสผ่าน

กรณีที่ผู้ทดสอบเข้าสู่ระบบได้ปกติ และต้องการเปลี่ยนรหัสผ่านของตนเอง ให้กดที่มุมบนด้านขวา จะได้เมนู แก้ไขรหัสผ่าน

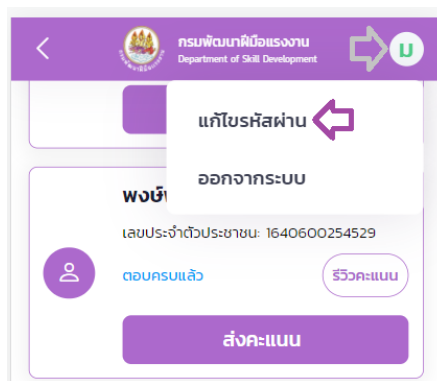

ให้ใส่รหัสผ่านเดิมอีกครั้ง และรหัสผ่านใหม่ซึ่งต้องมีเงื่อนไขตามที่แสดงบนหน้าจอ สามารถกดไอคอนดวงตาด้านหลังกล่องรหัสผ่านเพื่อซ่อนหรือแสดงรหัสผ่านที่พิมพ์ได้

เปลี่ยนรหัสผ่าน

รหัสผ่านเดิม
.....

รหัสผ่านใหม่
Pass123456

เกณฑ์การตั้งรหัสผ่าน

- ✓ ความยาว 8 ตัวอักษรขึ้นไป
- ✓ อักษรภาษาอังกฤษ ตัวพิมพ์ใหญ่
- ✓ อักษรภาษาอังกฤษ ตัวพิมพ์เล็ก
- ✓ ตัวเลข

ดำเนินการ

กด ดำเนินการ เพื่อเปลี่ยนแปลงรหัสผ่าน

3.1.2 การออกจากระบบ

กรณีที่ผู้ทดสอบเข้าสู่ระบบได้ปกติ และต้องการเปลี่ยนรหัสผ่านของตนเอง ให้กดที่มุมบนด้านขวา จะได้เมนู ออกจากระบบ

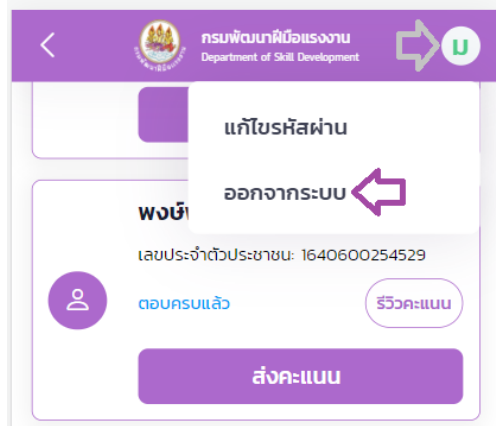

เลือก ออกจากระบบ จะกลับเข้าสู่หน้าสำหรับเข้าสู่ระบบอีกครั้ง

3.2 เริ่มการทดสอบภาคความรู้

ก่อนเข้าสู่การให้คะแนน สิ่งผู้ทดสอบจะต้องดำเนินการก่อนมีดังต่อไปนี้

3.2.1 เลือกสาขาและรุ่น

หลังจากเข้าระบบสำเร็จจะเข้าสู่หน้า เลือกสาขาและรุ่น ซึ่งจะแสดงเฉพาะการทดสอบที่ยังไม่เสร็จสิ้น (ยังไม่ปิดการทดสอบ) และผู้ทดสอบท่านนั้นมีชื่อเป็นผู้ทดสอบ

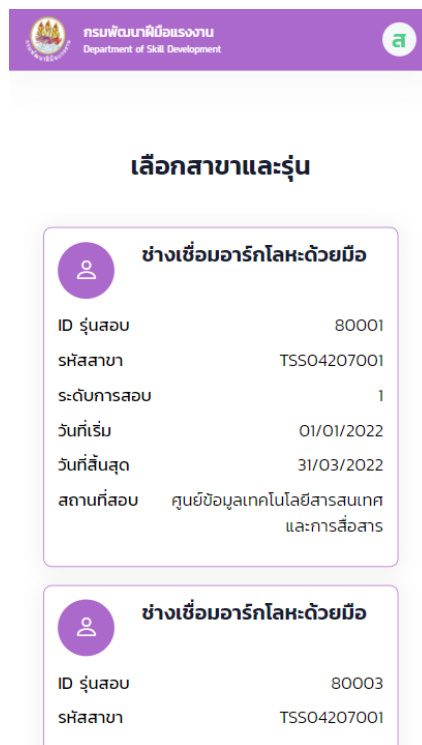

ในกรณีที่ผู้ทดสอบท่านนั้นได้รับเลือกเป็น ผู้ทดสอบหลัก จะมีสัญลักษณ์สีฟ้าแสดงที่รุ่นทดสอบนั้น

ช่างเครื่องปรับอากาศในบ้านและการพาณิชย์ขนาดเล็ก

ID รุ่นสอบ	69406
รหัสสาขา	TSSO4417001
ระดับการทดสอบ	1
วันที่เริ่ม	30/01/2022
วันที่สิ้นสุด	30/01/2022
สถานที่สอบ	สถาบันพัฒนาฝีมือแรงงาน 3 ชลบุรี

คุณเป็นผู้ทดสอบหลัก

กวดที่กถ่งสาขาและรุ่นที่ตถ่งการเพือเข้าสู่การทดสอบรุ่นนั้นๆ

3.2.2 เลือกรับการทดสอบ

<
กรมพัฒนาฝีมือแรงงาน
Department of Skill Development
ส

เลือกรับการทดสอบ

สมชาย ศรีคำ

เลขประจำตัวประชาชน: 1320500116861

ส่งคะแนนแล้ว

ดูคะแนน

ณัฐพงษ์ เร่งรัดนัน

เลขประจำตัวประชาชน: 1320500116861

ส่งคะแนนแล้ว

ดูคะแนน

เดชา ศรีสมเกียรติ

เลขประจำตัวประชาชน: 1320500116861

ยังไม่เริ่ม

เริ่มประเมิน

ผู้เข้ารับการทดสอบที่จะแสดงในหน้านี้ คือผู้ที่ผ่านการทดสอบภาคความรู้ของรุ่นนั้นๆ

และได้รับการยืนยันการเข้าสอบโดยผู้ดูแลหน่วยงานเรียบร้อยแล้ว (ดูรายละเอียดเพิ่มเติมในหัวข้อ 3.1.3 ยืนยันการเข้าสอบ)

สถานะของผู้เข้ารับการทดสอบที่แสดงในหน้า ผู้ทดสอบหลัก มีดังนี้

ตัวอย่างหน้าจอ	สถานะ	รายละเอียด
<div style="border: 1px solid #ccc; padding: 10px; margin: 0 auto; width: 80%;"> <div style="display: flex; justify-content: space-between; align-items: center;"> <div style="text-align: right;"> <p>เดชา ศรีสมเกียรติ</p> <p>เลขประจำตัวประชาชน: 1320500116861</p> <p style="color: gray;">ยังไม่เริ่ม</p> </div> <div style="text-align: right;"> เริ่มประเมิน </div> </div> </div>	ยังไม่เริ่ม	<p>ยังไม่มีกรบันทึกคะแนนใดใด สามารถกด เริ่มประเมิน เพื่อเริ่มการประเมิน</p>

<p>ช่างไฟฟ้า3 ภายในอาคาร3</p> <p>เลขประจำตัวประชาชน: 1191100125393</p> <p>กำลังประเมิน ประเมินต่อ</p>	กำลังประเมิน	<p>ผู้ทดสอบคนใดคนหนึ่งบันทึกคำตอบแล้วอย่างน้อย 1 หัวข้อย่อย</p> <p>สามารถกด ประเมินต่อ เพื่อบันทึกคะแนนของตนเองต่อ</p>
<p>วัชร: อินทร์รอด</p> <p>เลขประจำตัวประชาชน: 1320500116861</p> <p>กำลังประเมิน ประเมินต่อ</p> <p>ส่งคะแนน</p>	กำลังประเมิน + ส่งคะแนน	<p>ผู้ทดสอบหลักบันทึกคำตอบ No Go สามารถกด ส่งคะแนน ได้เลย</p> <p>สามารถกด ส่งคะแนน จะเข้าสู่หน้ายืนยันอีกครั้ง ดูรายละเอียดในหัวข้อ การส่งคะแนน</p>
<p>เดชา ศรีสมเกียรติ</p> <p>เลขประจำตัวประชาชน: 1320500116861</p> <p>ตอบครบแล้ว รีวิวกะแบบ</p> <p>ส่งคะแนน</p>	ตอบครบแล้ว	<p>บันทึกคำตอบของตนเองครบถ้วนแล้ว</p> <p>สามารถกด รีวิวกะแบบ เพื่อดูคำตอบของตนเองและแก้ไขได้</p> <p>สามารถกด ส่งคะแนน จะเข้าสู่หน้ายืนยันอีกครั้ง ดูรายละเอียดในหัวข้อ การส่งคะแนน</p>
<p>สมชาย ศรีคำ</p> <p>เลขประจำตัวประชาชน: 1320500116861</p> <p>ส่งคะแนนแล้ว ดูคะแนน</p>	ส่งคะแนนแล้ว	<p>ผู้ทดสอบหลักกด ส่งคะแนนแล้ว ไม่สามารถแก้ไขคะแนนใดได้</p> <p>สามารถกด ดูคะแนน เพื่อดูผลการทดสอบ</p>

สถานะของผู้เข้ารับการทดสอบที่แสดงในหน้า ผู้ทดสอบอื่นๆ มีดังนี้

ตัวอย่างหน้าจอ	สถานะ	รายละเอียด
<p>เดชา ศรีสมเกียรติ</p> <p>เลขประจำตัวประชาชน: 1320500116861</p> <p>ยังไม่เริ่ม เริ่มประเมิน</p>	ยังไม่เริ่ม	<p>ยังไม่มีกรบันทึกคะแนนใดได้</p> <p>สามารถกด เริ่มประเมิน เพื่อเริ่มการประเมิน</p>
<p>วัชร: อินทร์รอด</p> <p>เลขประจำตัวประชาชน: 1320500116861</p> <p>กำลังประเมิน ประเมินต่อ</p>	กำลังประเมิน	<p>ผู้ทดสอบคนใดคนหนึ่งบันทึกคำตอบแล้วอย่างน้อย 1 หัวข้อย่อย</p> <p>สามารถกด ประเมินต่อ เพื่อบันทึกคะแนนของตนเองต่อ</p> <p>ผู้ทดสอบหลักบันทึกคำตอบแล้วอย่างน้อย 1 หัวข้อย่อย</p> <p>สามารถกด ประเมินต่อ เพื่อบันทึกคะแนนต่อ</p> <p>ในสถานะนี้ ปุ่ม ส่งคะแนน จะกดได้ต่อเมื่อ</p> <p>1) ผู้ทดสอบหลักตอบคำถามที่ต้องยุติการประเมิน</p>

		(No Go) หลังส่งคะแนนแล้ว จะไม่สามารถแก้ไขคะแนนได้อีก
	กำลังประเมิน + ส่งคะแนน	ผู้ทดสอบหลักมีการบันทึกคำตอบ No Go สามารถกด หรือ ผู้ทดสอบหลักมีการบันทึกคำตอบ 1 หัวข้อย่อย และไม่มีคำถามแบบดูलयพินิจ ผู้ทดสอบท่านอื่นๆ จะเห็นปุ่ม ส่งคะแนน สามารถกด ส่งคะแนน จะเข้าสู่หน้ายืนยันอีกครั้ง ดูรายละเอียดในหัวข้อ การส่งคะแนน
	ตอบครบแล้ว	ผู้ทดสอบบันทึกคำตอบครบถ้วนแล้ว สามารถกด รีวิวกะแบบ เพื่อดูคำตอบของตนเองและแก้ไขได้ สามารถกด ส่งคะแนน จะเข้าสู่หน้ายืนยันอีกครั้ง ดูรายละเอียดในหัวข้อ การส่งคะแนน
	ส่งคะแนนแล้ว (สีม่วง)	ผู้ทดสอบส่งคะแนนของตนเองแล้ว ไม่สามารถแก้ไขได้อีก สามารถกดดูคำตอบของตนเองได้
	ส่งคะแนนแล้ว (สีเขียว)	ผู้ทดสอบหลักกด ส่งคะแนนแล้ว ไม่สามารถแก้ไขคะแนนใดได้ สามารถกด ดูคะแนน เพื่อดูผลการทดสอบ

3.2.3 เลือกแบบฟอร์มประเมิน

ในกรณีเริ่มประเมิน หลังจากเลือกผู้รับการทดสอบแล้ว ถ้าการทดสอบครั้งนั้นๆ มีการใช้แบบฟอร์มประเมินได้หลายแบบฟอร์ม ผู้ทดสอบหลักจะต้องเลือกแบบฟอร์มประเมินของผู้เข้ารับการทดสอบก่อน

เลือกแบบฟอร์ม



ช่างเครื่องปรับอากาศในบ้านและการ พาณิชย์ขนาดเล็ก

หมายเหตุ:



แบบประเมิน ทดสอบ 1

หมายเหตุ: หมายเหตุของแบบประเมิน

เมื่อเลือกแบบฟอร์มประเมินแล้ว ผู้ทดสอบหลักต้องทำการบันทึกคะแนนอย่างน้อย 1 หัวข้อย่อยก่อนเพื่อยืนยันว่าต้องการใช้แบบฟอร์มประเมินนั้นจริง ผู้ทดสอบท่านอื่นจึงจะสามารถเริ่มบันทึกคำตอบในส่วนของตนเอง (เฉพาะคำถามแบบใช้ดุลยพินิจ) ต่อไปได้

3.2.4 ระบุค่าตัวแปรของการประเมินนั้น

ในกรณีเริ่มประเมิน ถ้าแบบฟอร์มที่ใช้ประเมินผู้เข้ารับการทดสอบรายนั้นๆ มีการระบุตัวแปรการประเมินไว้ (ใช้กับการทดสอบสาขาช่างเชื่อมอาร์กโลหะ) ผู้ทดสอบหลักต้องระบุค่าของตัวแปรนั้น เช่น ระบุว่าเหล็กที่ใช้ในการทดสอบเป็น เหล็กหนา หรือ เหล็กบาง เป็นต้น

ช่างเชื่อมอาร์กโลหะด้วยมือ ระดับ 3

ผู้รับการทดสอบ: วัชร อินทร์รอด

แบบฟอร์ม: เชื่อมมือ 3

หมายเหตุ

ความหนา

- เหล็กหนา
 เหล็กบาง

ดำเนินการต่อ

กด ดำเนินการต่อ เพื่อสู่หน้าประเมินต่อไป

เมื่อระบุค่าตัวแปรแล้ว ผู้ทดสอบหลักต้องทำการบันทึกคะแนนอย่างน้อย 1 หัวข้อย่อยก่อนเพื่อยืนยันว่าต้องการใช้ตัวแปรนั้นจริง ผู้ทดสอบท่านอื่นจึงจะสามารถเริ่มบันทึกคำตอบในส่วนของตนเอง (เฉพาะคำถามแบบใช้ดุลยพินิจ) ต่อไปได้

3.2.5 เริ่มประเมิน

แบบประเมินจะมีโครงสร้าง 4 ส่วน ดังนี้

- **แบบประเมิน - 1** แบบประเมินจะถูกจับคู่กับการทดสอบภาคความสามารถ 1 สาขา 1 ระดับ แต่ใน 1 สาขา 1 ระดับนั้น สามารถมีได้หลายแบบประเมิน
- **หัวข้อการทดสอบ** - การใช้งานหลักนอกจากการแบ่งแบบประเมินให้เป็นสัดส่วนแล้ว ก็คือ การกำหนดคะแนนเต็ม และคะแนนขั้นต่ำที่ต้องสอบผ่านสำหรับหัวข้อนั้นๆ
- **หัวข้อย่อยการทดสอบ** - การใช้งานหลักคือการแบ่งหน้าคำถามให้เป็นสัดส่วน ในการประเมิน ระบบจะแสดงชุดคำถามทีละ 1 หัวข้อย่อย ต่อ 1 หน้า การกดส่งคำตอบก็จะทำทีละ 1 หัวข้อย่อยเช่นกัน (ทุกคำถามในหัวข้อย่อยเดียวกันจะส่งคำตอบพร้อมกัน)
- **คำถาม** - การให้คะแนนในการทดสอบ มี 4 รูปแบบดังจะกล่าวถึงต่อไป

ผู้ทดสอบหลัก มีหน้าที่บันทึกผลสอบของคำถามทุกแบบ ส่วนผู้ทดสอบอื่นๆ มีหน้าที่เพียงตอบคำถามแบบ Judgment และยืนยันการส่งคำตอบเท่านั้น

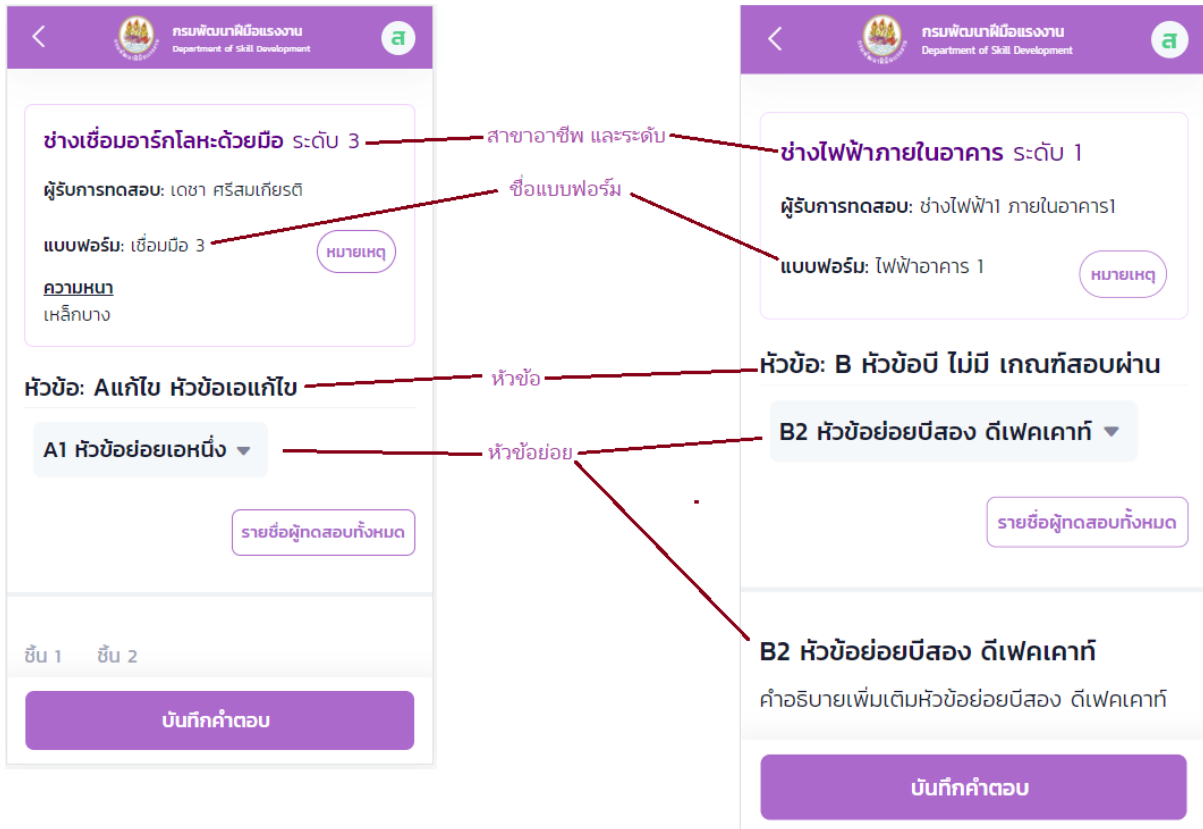

หลังจากเลือกผู้เข้ารับการทดสอบแล้ว จะเข้าสู่แบบฟอร์มประเมิน

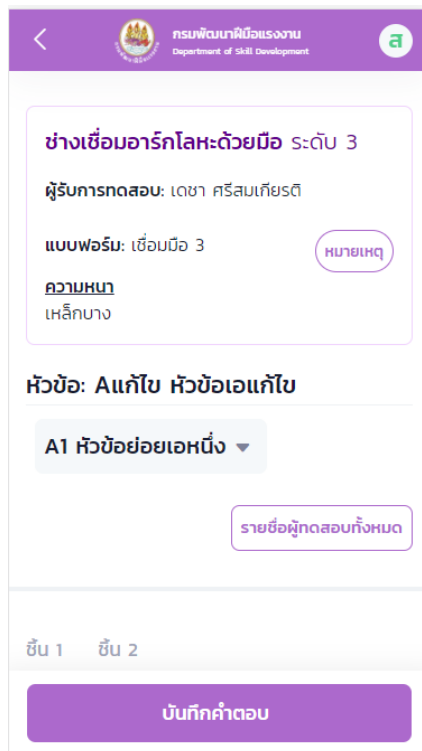

กด หมายเหตุ เพื่อดูรายละเอียดเพิ่มเติม

กด รายชื่อผู้ทดสอบทั้งหมด เพื่อกลับสู่หน้าเลือกผู้ทดสอบ

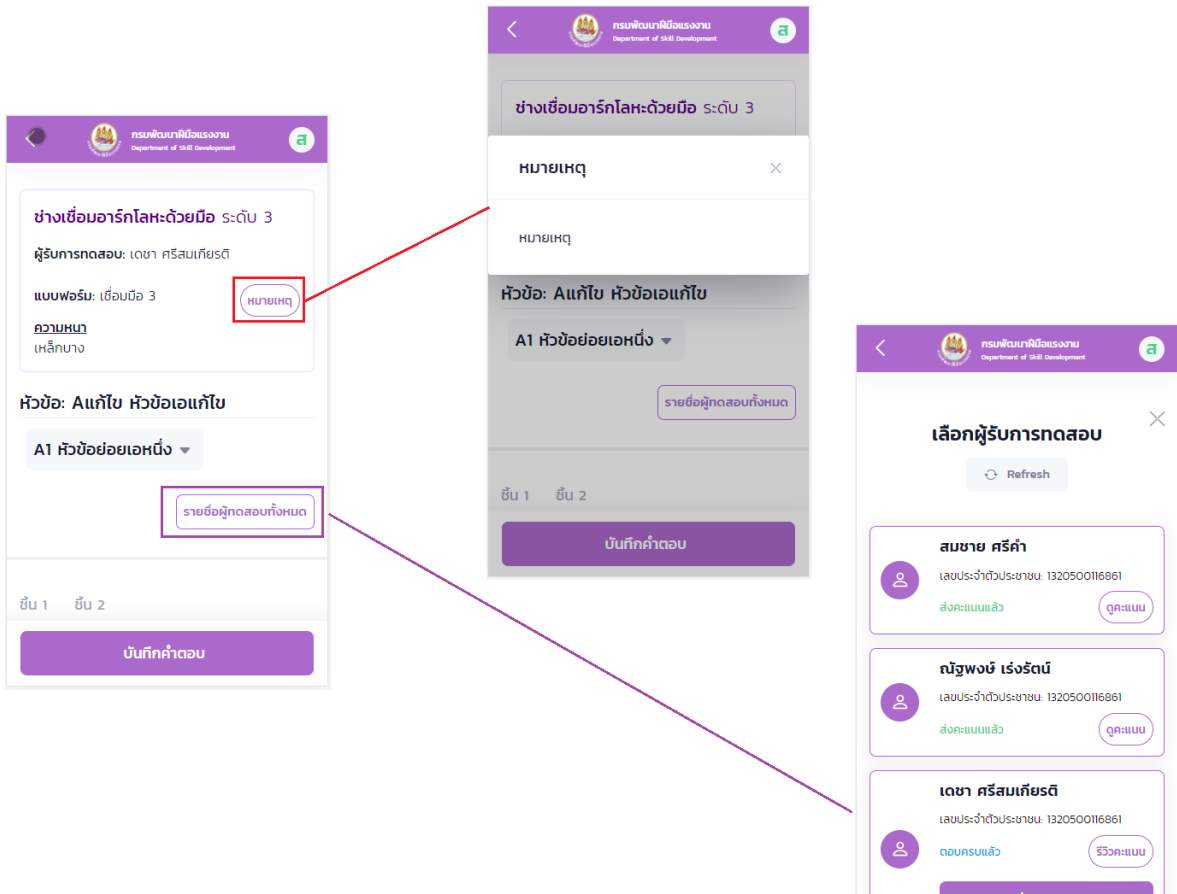

ที่ drop down list ด้านล่างของหัวข้อประเมิน เพื่อแสดงหัวข้อย่อย

สามารถกดเลือกหัวข้อย่อยที่ต้องการประเมินเพื่อกระโดดข้ามไปประเมินในหัวข้อย่อยนั้นได้เลย

ถ้าเปลี่ยนหัวข้อย่อยโดยยังไม่ได้นบันทึกคำตอบของหัวข้อย่อยปัจจุบัน คำตอบของหัวข้อย่อยปัจจุบันจะหายไป

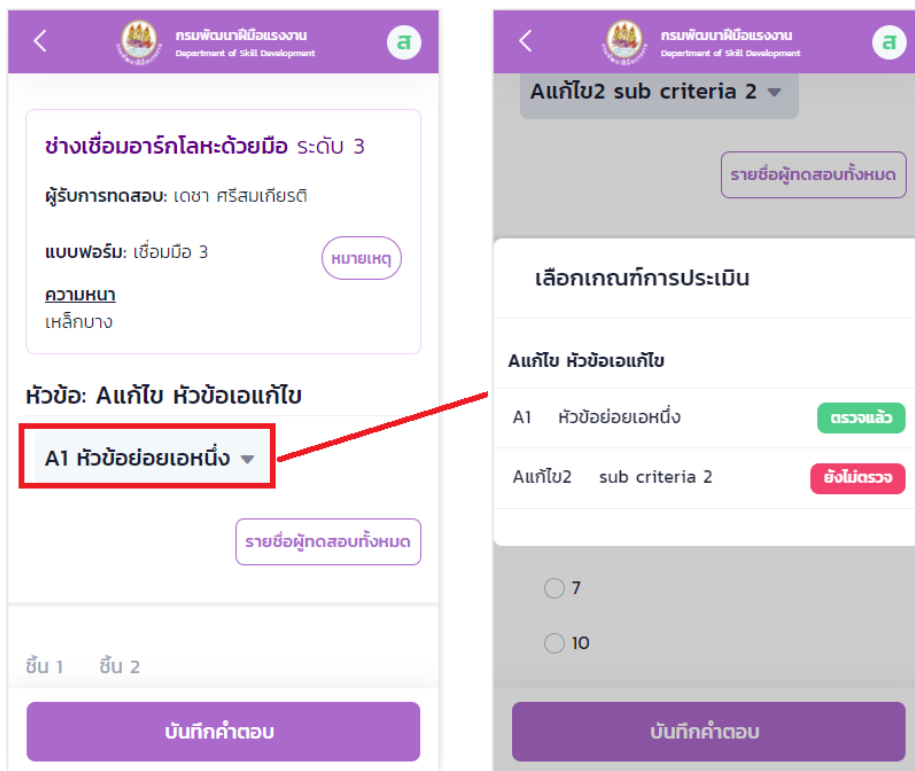

ด้านหลังแต่ละหัวข้อย่อยแสดงสถานะดังนี้

- ตรวจแล้ว - ตอบคำถามของหัวข้อย่อยนั้นครบ และบันทึกคำตอบแล้ว (กรณีหลายชิ้นงาน ต้องบันทึกให้ครบทุกชิ้นงานจึงจะขึ้นสถานะนี้)
- ยังไม่ตรวจ - ยังไม่ได้บันทึกคำตอบใดใด
- ไม่ต้องตรวจ - ไม่มีคำถามที่ต้องตอบ กรณีผู้ทดสอบไม่ใช่ผู้ทดสอบหลัก หากหัวข้อย่อยนั้นไม่มีคำถามแบบดุลยพินิจ จะแสดงว่า ไม่ต้องตรวจ

กรณีแบบประเมินให้สอบหลายชิ้นงาน ระบบแสดงเป็น tab ของชิ้นงานทั้งหมดที่ต้องตรวจ สามารถกดเลือกได้ แต่แต่ละชิ้นงานจะใช้แบบฟอร์มเดียวกัน

เมื่อตอบคำถามในแต่ละหัวข้อย่อยครบแล้ว ให้กด บันทึกคำตอบ ระบบจะพาไปสู่วิวหัวข้อย่อยถัดไป

3.3 การตอบคำถามรูปแบบต่าง ๆ

3.3.1 การตอบคำถามแบบ Go/No Go

คำถามแบบนี้จะให้ผู้ทดสอบหลักเลือกตอบว่าจะยุติการทดสอบหรือไม่ ถ้าผู้ทดสอบหลักเลือกตอบให้ยุติการทดสอบแล้ว สามารถกดส่งคะแนน ของผู้เข้าทดสอบรายนั้นได้เลย โดยไม่ต้องรอให้ผู้ทดสอบทุกคนส่งคำตอบครบก่อน

A1 หัวข้อย่อยเอหนึ่ง with Go/NoGo

คำอธิบายเพิ่มเติมหัวข้อย่อยเอหนึ่ง

ลำดับเลข

Q1

โกโนโกแบบ ไม่ได้ คะแนบ

คำถาม

คำอธิบายเพิ่มเติมโกโนโกแบบไม่ได้คะแนบ

เกณฑ์การตัดสิน เกณฑ์การให้คะแนบ

ตัวเลือกแบบไม่ยุติการสอบ

ตัวเลือกแบบยุติการสอบ

ตัวอย่างเมื่อกดปุ่ม เกณฑ์การตัดสิน

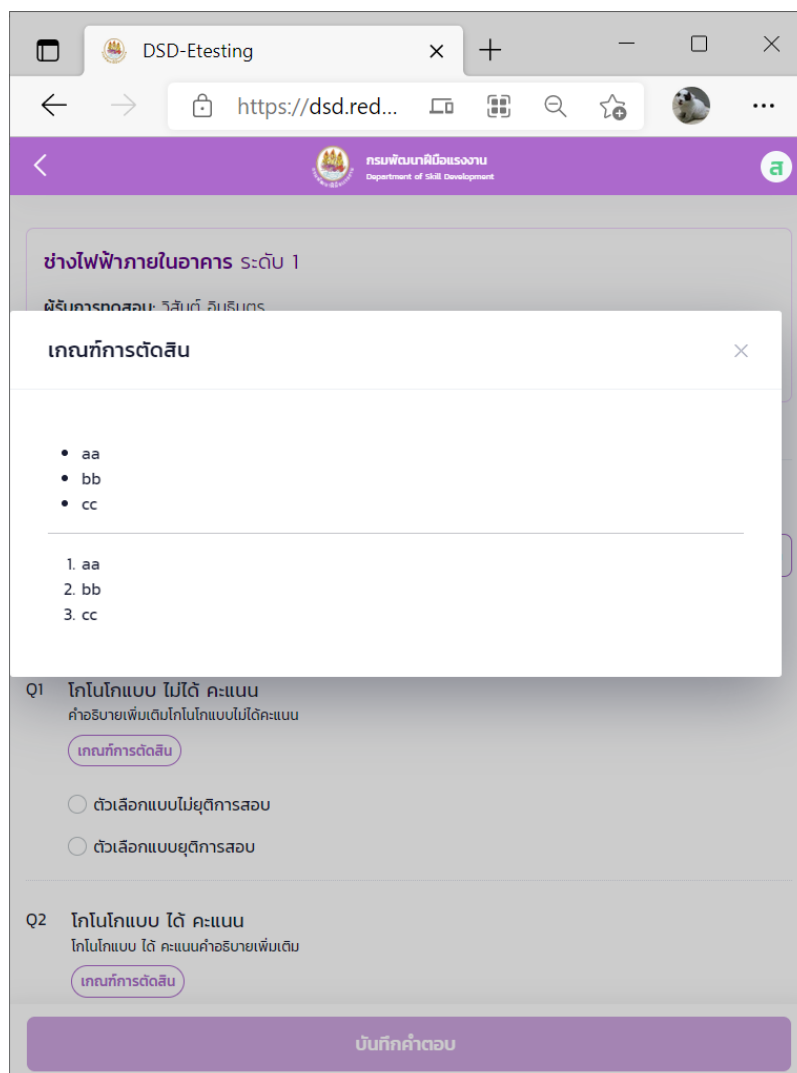

3.3.2 การตอบคำถามแบบ Defect Count

ผู้ทดสอบหลัก เป็นผู้ตอบคำถามแบบนี้ โดยจะให้ระบุจำนวนจุดผิดพลาดแล้วหักคะแนนออกจากคะแนนเต็ม ในหนึ่งข้อ อาจมีจุดผิดพลาดให้นับมากกว่าหนึ่งแบบ แต่ละแบบจะกำหนดจำนวนคะแนนที่หักแตกต่างกันไปได้ แต่จะหักไปที่คะแนนในข้อเดียวกัน

แต่ละจุดผิดพลาดอาจมีการกำหนดจำนวนจุดสูงสุดที่ใส่ได้ ระบบจะไม่อนุญาตให้ใส่เกินค่านั้น และไม่ว่าจะระบุจำนวนจุดที่จุดคะแนนน้อยสุดที่ผู้เข้ารับการทดสอบจะได้คือ 0 คะแนน (ไม่มีคะแนนติดลบ)

Q1 คำถามดีเฟคเคาท์
คำถามดีเฟคเคาท์คำอธิบายเพิ่มเติม

เกณฑ์การตัดสิน

10 คะแนน

จุดผิดพลาดที่ 1 หักจุดละ 1 คะแนน สูงสุด 15 จุด	-	0	+
จุดผิดพลาดที่ 2 หักจุดละ 2 คะแนน สูงสุด 2 จุด	-	0	+

3.3.3 การตอบคำถามแบบ Choice

ผู้ทดสอบหลัก สามารถเลือกคำตอบที่ต้องการได้เพียงข้อเดียว แต่ละข้อจะกำหนดคะแนนที่จะได้ต่างกันออกไป กรณีที่แบบฟอร์มมีการระบุตัวแปร (เช่น กลุ่มช่วงเชื่อมฯ) คำถามแบบ Choice สามารถแสดงผลแตกต่างกันสำหรับผู้รับการทดสอบตามคำตอบที่เลือก

Q1 คำถามแบบข้อ
คำอธิบายเพิ่มเติมคำถามแบบข้อ

เกณฑ์การตัดสิน

10 คะแนน

- ตัวเลือกหนึ่ง 0 คะแนน
- ตัวเลือกสอง 2 คะแนน
- ตัวเลือกสาม 4 คะแนน
- ตัวเลือกสี่ 7 คะแนน
- ตัวเลือกห้า 10 คะแนน

3.3.4 การตอบคำถามแบบ Judgement

คำถามแบบดุลยพินิจ ผู้ทดสอบพิจารณาให้คะแนนตามดุลยพินิจของแต่ละคนแยกกัน เป็นคำถามซึ่งผู้ทดสอบทุกท่านต้องตอบ แล้วระบบจะนำคะแนนมาเฉลี่ยกัน สามารถระบุคะแนนได้ตั้งแต่ 0 และไม่เกินคะแนนเต็มของคำถามข้อนั้น

Q2 คำถามจัดเมนท์
อธิบายคำถามจัดเมนท์ คะแนนเต็ม 5



3



3.3.5 การใส่หมายเหตุ และการเพิ่มรูป

ผู้ทดสอบหลักสามารถใส่รายละเอียดเพิ่มเติมใดใดในการทดสอบในช่อง หมายเหตุ ที่จะอยู่ด้านล่างของแต่ละหัวข้อย่อย

ในบางหัวข้อย่อย จะอนุญาตให้ผู้ทดสอบหลักสามารถเพิ่มรูปที่เกี่ยวข้องกับการทดสอบนั้นๆ ได้ โดยด้านล่างสุดของหน้าจะมีส่วน แบนรูป กด เพิ่มไฟล์ และเลือกรูปที่ต้องการ

คำอธิบายเพิ่มเติมหัวข้อย่อยเอหนึ่ง

1 question 1
detail 1

เหลือหก choice 1 - 2

เหลือหก choice 2 - 5

แบนรูป ไม่เกิน 5 ภาพ เพิ่มไฟล์

หมายเหตุ

บันทึกคำตอบ

แบนรูปภาพ

✕ ปิด

ไฟล์ jpeg., png. และขนาดไม่เกิน 2mb

+ เลือกไฟล์

เลือกไฟล์ที่ต้องการซึ่งจะเลือกได้เฉพาะไฟล์รูปภาพ jpg และ png แล้วกด อัปโหลดไฟล์ กรณีที่ไฟล์ภาพใหญ่เกิน 2 mb ระบบจะปรับขนาดให้อัตโนมัติ และแต่ละหัวข้อย่อยจะอนุญาตให้อัปโหลดได้ไม่เกิน 5 ไฟล์

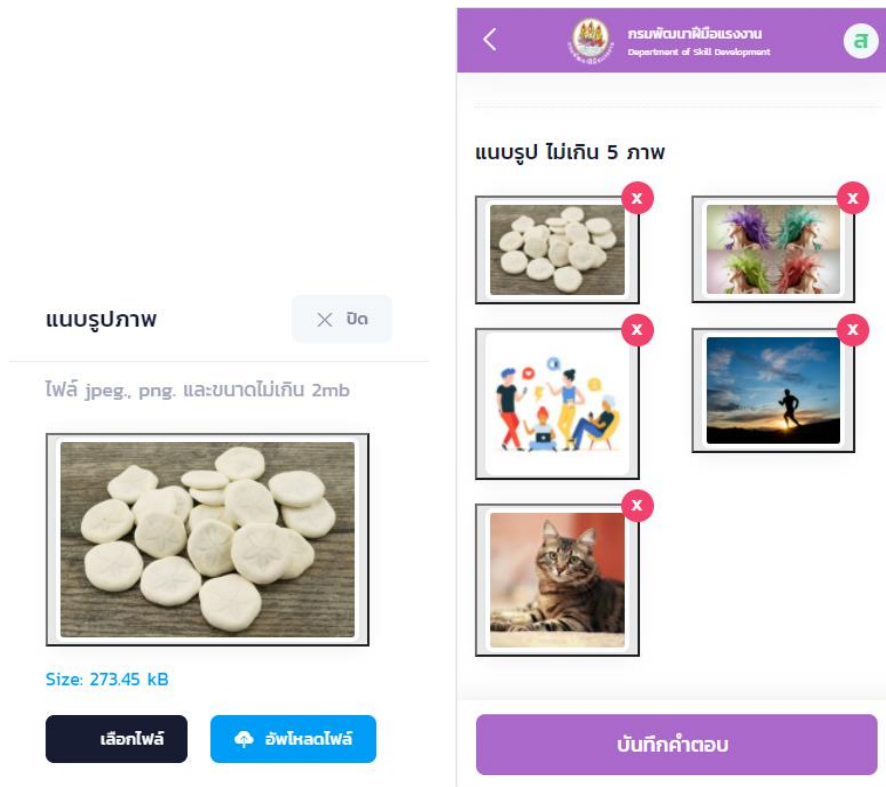

3.4 การส่งคะแนน

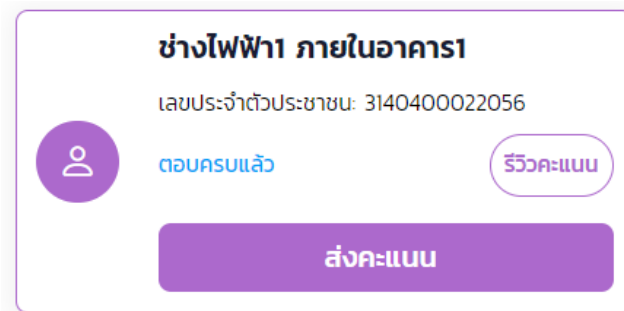

ผู้ทดสอบ จะเห็นปุ่ม ส่งคะแนนได้ ต่อเมื่อ

- ผู้ทดสอบหลักตอบคำถามที่ต้องยุติการประเมิน (No Go)
- หรือ ผู้ทดสอบหลักตอบคำถามอย่างน้อย 1 หัวข้อย่อย และแบบประเมินนั้นไม่มีคำถามแบบ ดุลยพินิจที่ต้องการคำตอบของผู้ทดสอบทุกคน
- หรือ ผู้ทดสอบอยู่ในสถานะ ตอบครบแล้ว

เมื่อการทดสอบเรียบร้อย ให้ผู้ทดสอบแต่ละท่านกด ส่งคะแนน ของผู้รับการทดสอบแต่ละคน

ระบบจะแสดงหน้าจอบรรณาคำตอบรวมของผู้ทดสอบทุกคน

ให้ผู้ทดสอบทุกคนตรวจสอบคะแนนที่ผู้ทดสอบหลักกรอก และคะแนนของตนเอง แล้วกด ยืนยันการส่งคะแนน โดยผู้ทดสอบหลักต้องยืนยันเป็นคนสุดท้ายสำหรับการยืนยันของแต่ละผู้เข้ารับการทดสอบ หลัง ยืนยันการส่งคะแนน จะไม่สามารถแก้ไขคะแนนได้แล้ว

ส่วนที่ 4 รายงานสถิติ

รายงานทางสถิติในระบบ e-Testing ภาคความสามารถ จะเป็นรายงานแสดงจำนวนผู้เข้ารับการทดสอบภาคความสามารถ และจำนวนผู้ที่สอบผ่านย้อนหลัง สามารถเรียกดูได้จากเมนูด้านซ้ายมือ รายงานสถิติ

4.1 สถิติผู้เข้ารับการทดสอบรายเดือนประจำปีปัจจุบัน

เมื่อเข้าสู่เมนู รายงานสถิติ ระบบจะแสดงจำนวนผู้เข้ารับการทดสอบและผู้เข้ารับการทดสอบผ่านเป็นกราฟแท่ง รายเดือน ของปีปัจจุบัน ดังตัวอย่างในภาพ

ระบบจะยึดจากวันที่ยืนยันตัวตนในการระบุว่าผู้เข้ารับการทดสอบแต่ละคนเข้าสอบ ณ วันที่เท่าไร ส่วนกรณีที่ผู้เข้ารับการทดสอบนั้นไม่ได้รับการยืนยันการเข้าสอบ จะใช้วันที่ ปิดรุ่นทดสอบ แทน

รายงานสถิติ

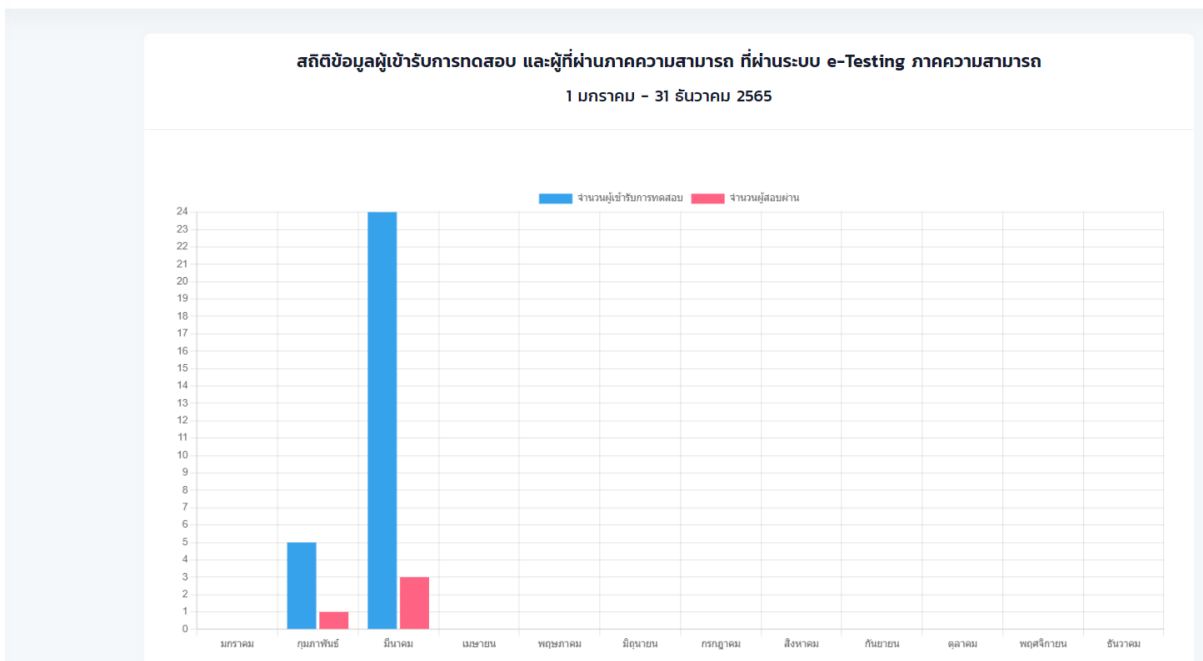

4.2 ดาวน์โหลดข้อมูลสถิติผู้เข้ารับการทดสอบ

ข้อมูลจำนวนผู้เข้ารับการทดสอบสามารถดาวน์โหลดเป็นไฟล์ได้ เมนูการดาวน์โหลดจะอยู่ในเมนู รายงานสถิติเช่นกัน ในส่วนด้านล่างกราฟแท่ง ระบุเงื่อนไขที่ต้องการแล้วกด Download เพื่อรับไฟล์

สามารถระบุเงื่อนไข

- วันสอบ - ระบบจะยึดจากวันที่ยืนยันตัวตนในการระบุว่าผู้เข้ารับการทดสอบแต่ละคนเข้าสอบ ณ วันที่เท่าไร ส่วนกรณีที่ผู้เข้ารับการทดสอบนั้นไม่ได้รับการยืนยันการเข้าสอบ จะใช้วันที่ ปิดรุ่นทดสอบ แทน
- จังหวัด - จังหวัดของหน่วยงานที่เข้ารับการทดสอบ

- สาขา ระดับ - สาขาและระดับที่เข้ารับการทดสอบ

ถ้ามีการระบุหลายเงื่อนไข ระบบจะเลือกรายการที่มีลักษณะตรงกับทุกเงื่อนไขที่ใส่ไว้

สามารถระบุการจำแนก จะได้ข้อมูลตามตัวอย่าง

- สาขา ระดับ - สาขาและระดับที่เข้ารับการทดสอบ

สาขา ระดับ	จำนวนผู้เข้าสอบ	จำนวนผู้สอบผ่าน
ช่างไฟฟ้าภายในอาคาร ระดับ 1	4	3
ช่างไฟฟ้าภายในอาคาร ระดับ 2	8	5

- หน่วยงาน

ศูนย์สอบ	จำนวนผู้เข้าสอบ	จำนวนผู้สอบผ่าน
ศูนย์ข้อมูลเทคโนโลยีสารสนเทศและการสื่อสาร	1	0
สำนักงานพัฒนาฝีมือแรงงานสระบุรี	19	2

- เดือนที่เข้าสอบ

เดือน	จำนวนผู้เข้าสอบ	จำนวนผู้สอบผ่าน
กุมภาพันธ์ 2565	5	1
มีนาคม 2565	15	1

- จังหวัด

จังหวัด	จำนวนผู้เข้าสอบ	จำนวนผู้สอบผ่าน
กรุงเทพมหานคร	1	0
สระบุรี	19	2

สามารถเลือกรูปแบบไฟล์ที่ต้องการได้ ได้แก่

- xlsx
- csv (ไฟล์ข้อมูลในแต่ละคอลัมน์คั่นด้วย comma)

ส่วนที่ 5 เบ็ดเตล็ด

5.1 รีเซ็ตรหัสผ่านผู้ทดสอบ

Super Admin และแอดมินหน่วยงานสามารถรีเซ็ตรหัสผ่านผู้ทดสอบได้ ใช้ในกรณีที่ผู้ทดสอบลืมรหัสเข้าระบบของตนเอง ไปที่เมนู รีเซ็ตรหัสผ่านผู้ทดสอบ

รีเซ็ตรหัสผ่านผู้ทดสอบ

ชื่อ-นามสกุล	เลขประจำตัวประชาชน	มฝ.
--------------	--------------------	-----

ระบบจะไม่แสดงข้อมูลใดได้เลย จะต้องค้นหาด้วย เลขบัตรประชาชน ทั้ง 13 หลัก ของผู้ทดสอบที่ต้องการรีเซ็ตรหัสผ่าน ใส่เลข 13 หลักแล้วกด ค้นหา

ชื่อ-นามสกุล	เลขประจำตัวประชาชน	มฝ.	
พาทิ์ กำใจ	7766544323456	123453	รีเซ็ตรหัสผ่าน

ถ้าบัตรประชาชนเป็นของผู้ทดสอบ จะแสดงข้อมูล สามารถกด รีเซ็ตรหัสผ่าน ได้ทันที

รหัสผ่านใหม่คือ Dsd ตามด้วย 6 หลักสุดท้ายของบัตรประชาชน เช่น Dsd123456

ผู้ทดสอบที่เข้าระบบด้วยรหัสผ่านที่รีเซ็ต จะถูกบังคับให้เปลี่ยนรหัสผ่าน 1 ครั้งก่อนเสมอ

5.2 เมนูสาขาอาชีพ

เมนูนี้จะแสดงสาขาที่ตั้งจากระบบ Datacenter (สามารถทำการทดสอบในระบบ e-Testing ภาคความสามารถได้ ถ้ามีการสร้างแบบฟอร์ม) รวมถึงเกณฑ์คะแนนต่างๆ ที่ตั้งค่าไว้ในระบบ Datacenter

สาขาอาชีพ

ชื่อสาขาอาชีพ	รหัสสาขา	ชื่อสาขา	สัดส่วนคะแนนระดับ	สัดส่วนคะแนนภาคความรู้	สัดส่วนคะแนนภาคความสามารถ	คะแนนขั้นต่ำภาคความรู้	คะแนนขั้นต่ำภาคความสามารถ	คะแนนรวมขั้นต่ำ	อัปเดตล่าสุด
ช่างอุตสาหกรรม	TSSO4207001	ช่างเชื่อมอาร์กโลหะด้วยมือ	3	30.00	70.00	70.00	70.00	65.00	08/02/2022 14:25
ช่างอุตสาหกรรม	TSSO4207001	ช่างเชื่อมอาร์กโลหะด้วยมือ	2	30.00	70.00	70.00	70.00	65.00	08/02/2022 14:25
ช่างอุตสาหกรรม	TSSO4207001	ช่างเชื่อมอาร์กโลหะด้วยมือ	1	30.00	70.00	70.00	70.00	65.00	08/02/2022 14:25
ช่างไฟฟ้า	TSSO4415001	ช่างไฟฟ้าภายในอาคาร	1	30.00	70.00	70.00	70.00	65.00	08/02/2022 14:25
ช่างไฟฟ้า	TSSO4417001	ช่างเครื่องปรับอากาศในบ้านและการพาณิชย์ขนาดเล็ก	2	30.00	70.00	70.00	70.00	65.00	08/02/2022 14:25

รายละเอียดคะแนน

- สัดส่วนคะแนนภาคความรู้ - คะแนนเต็มภาคความรู้สัดส่วนแล้ว
- สัดส่วนคะแนนภาคความสามารถ - คะแนนเต็มภาคความสามารถสัดส่วนแล้ว
- คะแนนขั้นต่ำภาคความรู้ - เกณฑ์สอบผ่านหรือไม่ผ่าน ถ้าเท่ากับคะแนนขั้นต่ำถือว่าสอบผ่าน ถ้าไม่กำหนดถือว่าไม่ตรวจเกณฑ์นี้
- คะแนนขั้นต่ำภาคความสามารถ - เกณฑ์สอบผ่านหรือไม่ผ่าน ถ้าเท่ากับคะแนนขั้นต่ำถือว่าสอบผ่าน ถ้าไม่กำหนดถือว่าไม่ตรวจเกณฑ์นี้
- คะแนนรวมขั้นต่ำ - เกณฑ์สอบผ่านหรือไม่ผ่าน ถ้าเท่ากับคะแนนขั้นต่ำถือว่าสอบผ่าน ถ้าไม่กำหนดถือว่าไม่ตรวจเกณฑ์นี้

เปรียบเทียบกับข้อมูลจาก Datacenter หน้า ยุทธศาสตร์>สาขาอาชีพทดสอบมาตรฐาน

สัดส่วนคะแนน สัดส่วนคะแนนภาค
ภาคความรู้ ความสามารถ

คะแนนเต็ม	เกณฑ์ผ่านและผ่านอย่างน้อย				จำนวนข้อสอบ/แบบ/ส่วน				เวลาสอบ					
	ความรู้	ความสามารถ	ความรู้	ผ่าน	ความรู้	ผ่าน	รวม	ความรู้	ความสามารถ	ความรู้	ผ่าน	ความรู้	ผ่าน	
คะแนน	<input type="checkbox"/>	<input type="checkbox"/>	<input type="checkbox"/>	<input type="checkbox"/>	<input type="checkbox"/>	<input type="checkbox"/>	<input type="checkbox"/>	<input type="checkbox"/>	<input type="checkbox"/>	<input type="checkbox"/>	<input type="checkbox"/>	<input type="checkbox"/>	<input type="checkbox"/>	<input type="checkbox"/>

คะแนนขั้นต่ำภาคความรู้ คะแนนขั้นต่ำภาคความสามารถ คะแนนรวมขั้นต่ำ

5.3 อีเมลหน่วยงาน

เข้าสู่เมนูด้านซ้ายมือ หน่วยงานที่จัดสอบ เมนูนี้จะแสดงหน่วยงานที่ดึงมาจากระบบ Datacenter

แอดมินหน่วยงานจะเห็นเฉพาะหน่วยงานของตนเอง และสามารถเข้าไปกำหนดอีเมลที่จะใช้รับผลสรุปการทดสอบได้ โดยกดเลือก อีเมลที่หน่วยงานของตนเอง

ค้นหา ลบการค้นหา

จังหวัด	ชื่อหน่วยงานที่จัดสอบ	ที่อยู่	อัปเดตล่าสุด
กรุงเทพมหานคร	สำนักพัฒนามาตรฐานและทดสอบฝีมือแรงงาน	กรมพัฒนาฝีมือแรงงาน ถนนมิตรไมตรี ดินแดง กรุงเทพฯ 10400	10/03/2022 03:29 อัปเดต

กรณียังไม่มีอีเมล ให้กด +เพิ่มอีเมล

+ เพิ่มอีเมล

Email	อัปเดตล่าสุด
tunyaporn@larngeartech.com	14/03/2022 01:04 ✎ 🗑

ใส่อีเมลที่ต้องการ กด Submit

สำนักงานพัฒนาฝีมือแรงงานสระบุรี | เพิ่มอีเมลในหน่วยงาน

ถ้าต้องการแก้ไขอีเมลเดิม ให้กดไอคอนแก้ไข ✎ ที่อีเมลที่ต้องการ

ถ้าต้องการ ลบ ให้กดไอคอนถังขยะ 🗑 ที่อีเมลที่ต้องการ

Email	อัปเดตล่าสุด
tunyaporn@larngeartech.com	14/03/2022 01:04 ✎ 🗑